

RaMS (ラムズ)

Refrigerant Management System(冷媒管理システム)

破壊業者のための 簡単利用ガイド

目次

• システムの利用・業者登録.....	<u>3</u>
• 利用料金精算方法.....	<u>10</u>
• 破壊処理の依頼と破壊証明書の送付.....	<u>14</u>
• その他.....	<u>24</u>
• 記録表、報告書の作成.....	<u>25</u>
• 登録情報の変更・編集.....	<u>29</u>
• 利用料金（ポイント）.....	<u>32</u>

システムの利用 業者登録

- RaMS(冷媒管理システム) へのアクセス。
- システムを利用するには最初に業者 (=利用者) 登録が必要。

[RaMS-ex \(RaMS Excel export\)](#)

ログインID

パスワード

ログイン

ログインIDとパスワードは、下の各登録を行う際にご利用者が自ら独自に決めていただきます。

下記の各登録並びに登録内容の修正・編集は無料です。

実際に機器の運用管理を行う管理者・廃棄者の事業所や取次者、点検技術業者、充填回収業者、及び解体工事元請業者、機器引取業者の登録を行います。



事業所登録

管理者・廃棄者と充填回収業者の本社等の統括管理部署を登録します。統括部署において直接機器の運用管理も行う場合には、事業所としてもご登録ください。



統括部署登録

破壊業者や再生業者はこちらにご登録ください。



破壊・再生業者登録

省令49条で規定される業者（旧省令7条業者）はこちらにご登録ください。



省令49条業者登録

パスワードをお忘れの方は、右のアイコンをクリックして再設定してください。

注) IDは再発行できません!



パスワード再設定

RaMSご利用ガイド/
取扱説明/操作解説動画

よくある質問

機器管理番号シール
ご購入申し込みログブックの機器情報
登録代行サービス案内

登録充填回収業者一覧

省令49条・破壊・再生
業者一覧

お問い合わせ

お知らせ

2023/09/01

[機能追加・変更](#)

「フロン類GWP告示」の改正を受けて、
本年10月2日に冷媒のGWP値を変更し

ログイン画面の
『破壊・再生業者登録』
をクリックします。

破壊・再生業者情報 新規登録

破壊・再生業者の新規登録をおこなってください
 * がついている項目はかならず入力してください

登録業種 *	<div style="border: 1px solid gray; padding: 2px;"> 破壊業者 </div> <div style="border: 1px solid gray; padding: 2px; margin-top: 2px;"> 破壊業者 </div> <div style="border: 1px solid gray; padding: 2px; margin-top: 2px;"> 再生業者 </div>
利用料金精算方法 *	<input type="radio"/> A. 口座に預けた金額から利用のつと料金を引き落とす。 <input type="radio"/> B. 各事業所宛の請求書に基づき、利用料金を指定口座に振込む。

注) 選択方法Aからは1度はBに変更できますが、Bを選択後はAへの変更はできません。

請求書はメールで発行し、紙では発行しません。精算方法詳細は別紙の注意事項をよくお読みください。

ログインID * 英数半角(4文字~10文字)	<input type="text"/>
パスワード * 英数半角(4文字~10文字)	<input type="password"/>
確認用パスワード * 英数半角(4文字~10文字)	<input type="password"/>
ユーザ名 * (システムを操作する方) (ログイン後、画面の上部に表示される入力者名)	<input type="text"/>
Email *	<input type="text"/>
確認用Email *	<input type="text"/>
会社名・法人名 * 利用料金精算方法で請求書払いを選択の場合、請求書の宛名はこちらになります。	<div style="display: flex; align-items: center;"> <div style="border: 1px solid gray; padding: 2px; margin-right: 5px;">▼</div> <input style="width: 80%;" type="text"/> <div style="border: 1px solid gray; padding: 2px; margin-left: 5px;">▼</div> </div>
代表者名	<input type="text"/>
郵便番号 半角数字	<input style="width: 30%;" type="text"/> - <input style="width: 30%;" type="text"/> <input style="width: 30%; border: none; border-bottom: 1px solid gray; padding: 0 5px; font-size: x-small; margin-left: 5px;"/> 住所検索
住所1 *	都道府県名から入力 <input style="width: 100%;" type="text"/>
住所2 *	番地以降はこちらで入力してください <input style="width: 100%;" type="text"/>
電話 *	<input type="text"/>

プルダウンメニューから**破壊業者**を選択します。

A.預け金払い、B.請求書払いから精算方法を選択します。詳細は『**利用料金精算方法**』に記載。

『**注意事項**』をクリックして内容を確認します。

ログインIDとパスワードは利用者が決めます。IDとPWはいつでも変更出来ます。

ユーザ名はログイン時メニュー画面の上部に表示されます。

電話 *
半角数字

Fax
半角数字

会社情報公開 公開する
事業所名、住所、電話番号、FAX番号を省令49条・破壊・再生業者一覧に公開します。

JRECOからの情報提供メールを受取る 受取る

認定許可番号 *

導入時の引き取り量

導入時既処理情報(2023年04月01日～2023年10月20日)

導入年月日 2023 - 10 - 20

R番	フロンの種類	引き取り元	量(kg)	
----		----		削除

行を追加

戻る **確認画面へ**

精算方法決定時に確認すべき事項

RaMSの利用料金の支払方法

- あらかじめ指定口座に入金した預け金から、利用のつど料金を引き落とす。(従来からの支払い方法)
- 各事業所が利用した金額を、毎月初めに事業所宛に送信される前月末日付請求書に基づき、同月末までに事業所の指定口座に振込む。(注：統括部署には本項目は選択肢にありません。)
- 各事業所が利用した金額を、毎月初めに統括部署宛に送信される前月末日付請求書に基づき、同月末までに統括部署の指定口座に振込む。(注：Cを選択した統括部署と統括関係にあるC選択の事業所であって、統括部署、支払対象リンクを設定した事業所が本項目による支払方法となります。なお、管理者・廃棄者と充填回収業者以外の業種には統括部署の設定はありませんので、Cは選択できません。)

「指定口座」については、画面上部のヘッダーの「指定口座」をクリックしてください。

注意事項

- Aの「あらかじめ指定口座に入金した預け金から引き落とす」方法は従来からの支払い方法であり、利用金額が預け金の金額を超える有償サービスはご利用になれません。預け金は銀行へのお振込みにて追加入金できます。振込手数料は利用者様負担となります。
- Bの請求書に基づく振込みは、各事業所にてご利用戴いた有償サービスの料金を毎月末に集計し、同末日付で事業所がログインしたRaMS画面に請求書、内訳明細を表示して事業所宛に電子メールで通知しますので、請求書発行日の翌月末までに事業所の指定口座に請求金額をお振込み戴きます。書面による請求書の発送は致しません。また請求書への公印押印は致しません。振込料金は利用者様負担となります。
- Cの請求書に基づく振込みは、各事業所にてご利用戴いた有償サービスの料金を毎月末に集計し、同末日付で統括部署がログインしたRaMS画面に請求書、内訳明細を表示し

印刷 キャンセル **注意事項を承諾して精算方法を決定する**

戻る 確認画面へ

すべての情報を入力したら登録画面下部の『確認画面へ』をクリックします。

「精算方法決定時に確認すべき事項」のサブ画面が表示されます。
内容を確認して同画面下部の『注意事項を承諾して精算方法を決定する』をクリックします。

会社情報公開	公開する
会社情報公開	公開する
認定許可番号	201020

導入時の引き取り量

導入時既処理情報(2023年04月01日~2023年10月20日)

導入年月日

R番	フロンの種類	引き取り元	量(kg)

戻る **新規登録**

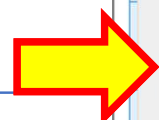

確認画面下部の『新規登録』をクリックします。

確認

冷媒管理システム利用規約

■個人情報の取扱いについて

一般財団法人 日本冷媒・環境保全機構/JRECO情報処理センター プライバシーポリシー

制定：平成27年2月1日

一般財団法人 日本冷媒・環境保全機構/JRECO情報処理センター（略称：JRECO）は、プライバシーポリシーを以下のように定め、個人情報の適切な保護に努めます。

◆個人情報の収集
JRECOは、冷媒管理システムの申込者から提出される情報を必要な範囲で収集します。個人情報を収集する際は、その目的を明示するとともに、提供者の意思に基づくことを原則とします。

◆個人情報の利用
JRECOは、提出いただいた個人情報を、以下の目的の範囲内で利用します。
また、提供いただいた個人情報は、特段の事情がある場合を除き、本人の同意なく第三者へ開示提供することはありません。

1. システム利用者の登録・管理
2. システム利用者の更新等の管理・連絡

印刷 キャンセル **同意する**

戻る 新規登録

「冷媒管理システム利用規約」のサブ画面が表示されます。
内容を確認して同画面下部の『同意する』をクリックして事業所登録が完了します。
またクリックと同時にログイン状態のメインメニュー（次項）が表示されます。

破壊業者のメインメニュー画面

一般財団法人 日本冷媒・環境保全機構
冷媒管理システム

ようこそ ジェイレコ産業さん [破壊業者]
銀行への預け金による前払い 利用可能ポイント 9700 ポイント

メニュートップ ログアウト
指定口座 ポイント履歴

メインメニュー

ログイン者の登録業種: 破壊業者 前回ログイン:2023-10-20 15:17:19

行程管理票(含、再生・破壊管理票) 作成、送付・回付、閲覧、再発行
行程管理処理票一覧

報告書、記録 作成、閲覧
報告書作成・閲覧

事業所登録 新規登録、登録閲覧、変更
ログイン者登録情報
副ユーザー、準ユーザー登録
ログアウト

破壊業者登録情報編集画面

公開する
事業所名、住所、電話番号、FAX番号を省令49条・破壊・再生業者一覧に公開します。

メールを受取る 受取る

201020

本システムの事業者コードとなります。この番号は変更する事はできません。
事業者コード D123456789

メインメニューの『ログイン者登録情報』をクリックすると登録情報 編集画面が表示され事業者コード (Dに9桁の数字) が確認できます。
業者登録の入力時点では、事業者コードは表示されません。
業者登録が完了すると固有の事業者コードがシステムから付与されます。

導入時の引当

既往処理情報(2023年04月01日~2023年10月20日)

導入年月日 2023 - 10 - 20

R番	フロンの種類	引き取り元	量(kg)	
----		----		削除

行を追加

戻る

確認画面へ

利用料金精算方法

- A. 預け金(ポイント)による精算方法
- B. 事業所宛て請求書による精算方法

破壊・再生業者情報 新規登録

破壊・再生業者の新規登録をおこなってください

* がついている項目はかならず入力してください

登録業種 *

破壊業者 ▼

利用料金精算方法 *

注) 選択方法Aからは1度はBに変更できますが、
Bを選択後はAへの変更はできません。

- A. 予め指定口座に預けた金額から利用のつど料金を引き落とす。
- B. 各事業所宛の請求書に基づき、利用料金を指定口座に振込む。

請求書はメールで発行し、紙では発行しません。精算方法詳細は別紙の注意事項をよくお読みください。

破壊・再生業者情報 新規登録画面で
A. 預け金(ポイント)による精算方法
B. 事業所宛て請求書による精算方法
から利用料金精算方法を選択します。

『注意事項』をクリックして
サブ画面の「精算方法決定時
に確認すべき事項」をよく読
んで確認願います。

A. 預け金による精算方法

予め指定口座に預けた金額（ポイント：1ポイント=1円）から利用のつど料金を引き落とす精算方法です。

メインメニュー上部の『指定口座』をクリックすると預け金の振込先口座情報が表示されますので、この指定口座に預け金を入金します。

この口座はログインしている事業所専用の口座です。

自動引き落とし、他社への振込、振替などには利用出来ません。



現在利用可能なポイント（残高）が表示されています。

システムには午前10時と午後4時に入金情報にもとづきポイントが入ります。午前9時に入金しておけば、当日の伝票作成が可能です。

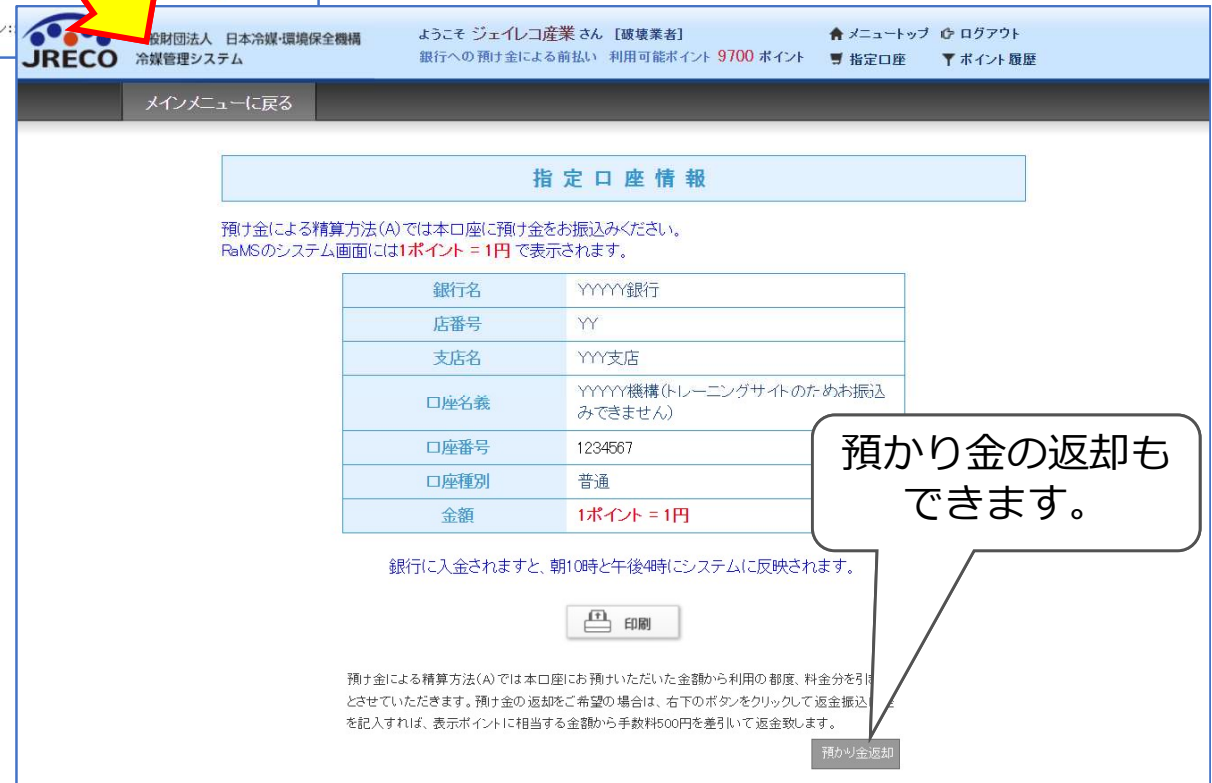

預かり金の返却もできます。

預け金による精算方法(A)では本口座にお預けいただいた金額から利用の都度、料金を引落とさせていただきます。預け金の返却をご希望の場合は、右下のボタンをクリックして返金振込を記入すれば、表示ポイントに相当する金額から手数料500円を差し引いて返金致します。

預かり金返却

B. 事業所宛て請求書による精算方法

事業所宛の請求書に基づき、利用料金を指定口座に振込む精算方法です。利用月末日付けで請求書(pdf)が発行され、翌月1日に通知メールに添付され届きます。

メインメニューの『請求書または未入金(不足金)通知』をクリックすると、請求書やその明細等が閲覧できます。

添付ファイルとして請求書が付いています。
注) 明細書はメールへの添付はしません。

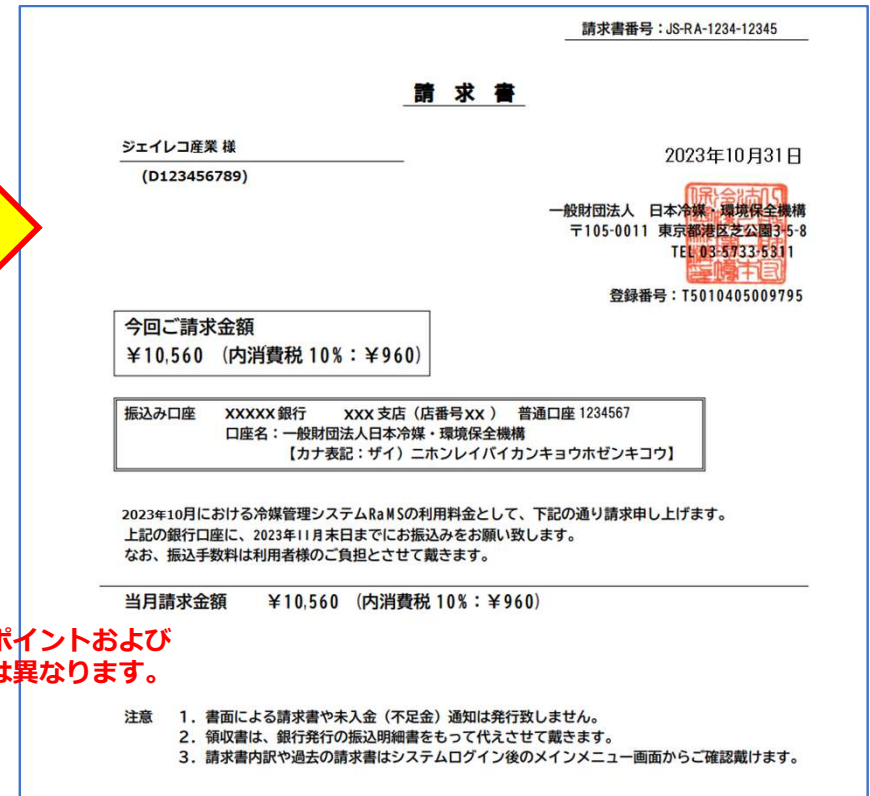
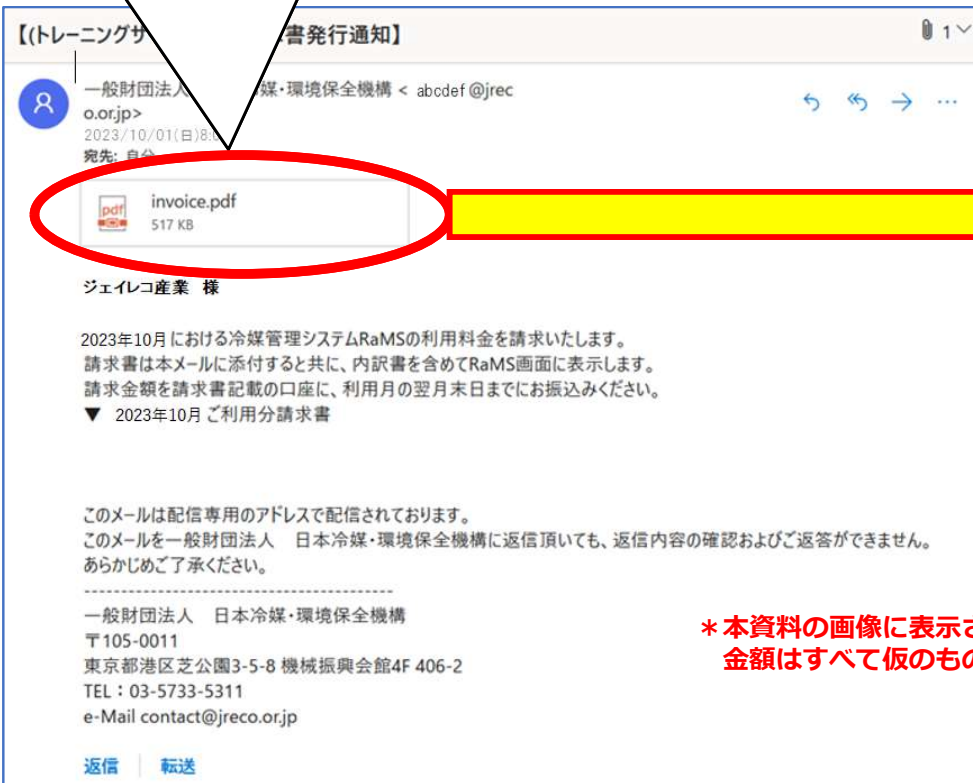
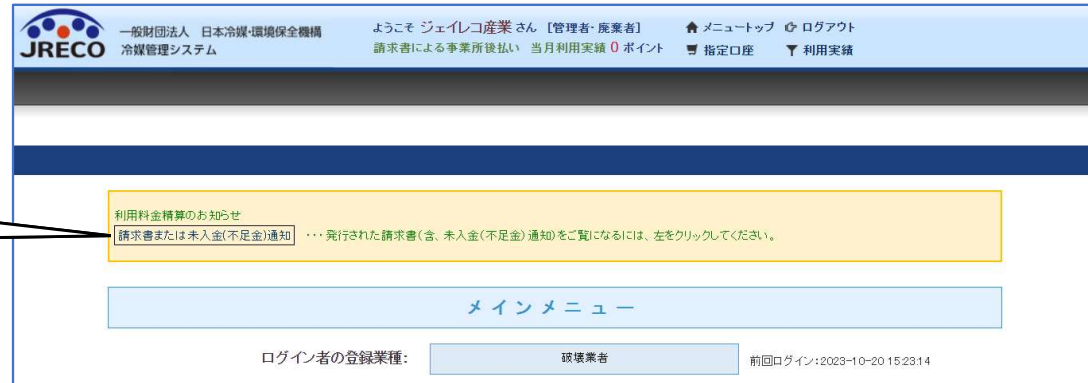

*** 本資料の画像に表示されている利用料金のポイントおよび金額はすべて仮のもので実際の利用料金とは異なります。**

- 注意
1. 書面による請求書や未入金(不足金)通知は発行致しません。
 2. 領収書は、銀行発行の振込明細書をもって代えさせていただきます。
 3. 請求書内訳や過去の請求書はシステムログイン後のメインメニュー画面からご確認いただけます。

破壊処理の依頼と 破壊証明書を送付

- 充填回収業者が回収した冷媒の処理を破壊業者へ依頼します。
- 破壊業者は処理が完了すると破壊証明書を充填回収業者に送付します。

F票 E票 A票

印刷

F票

伝票番号 A00003746
交付年月日 2023-06-19

引取証明書(写)

■廃棄する機器の所有者等
廃棄

機器所有者等の氏名又は名称	ジェレコ 東京事業所	廃棄する機器がある又はあった施設(建物)名	会館406-2
上記の住所	〒105-0011 東京都港区芝公園358	上記の住所	〒105-0012 東京都港区芝大門
系統名			
担当責任者	部署名 総務部	氏名 大前 敏	
電話番号	00-0000-0000	FAX番号	00-0000-0000
廃棄する機器の種類及び台数	建物解体(含む修繕・模様替え)の有無		
エアコンディショナー 1台	解体(修繕等)なし		
冷蔵機器及び冷凍機器 0台			
フロン類の引渡し先	第一種フロン類充填回収業者に直接依頼する		
フロン類の処理方法	再生希望		

充填回収業者による回収したフロンへの破壊処理依頼

充填回収業者が行程管理票のF票「回収フロン処理証明書(処理の記録)」に回収容器番号と処理区分『破壊』を入力して、回収したフロンの破壊処理を依頼します。

■第一種フロン類充填回収業者登録番号

フロン類回収量 フロン類回収量

管理番号:

下記のとおりフロン類を回収しました。

	CFC		HCFC		HFC		計	
	台	kg	台	kg	台	kg	台	kg
エアコンディショナー	1	10.00					1	10.00
冷蔵機器及び冷凍機器								
計	1	10.00					1	10.00
銘板に記載されている充填量								
フロン類が回収できなかった場合の台数及び要因			要因					

回収フロン処理証明書(処理の記録)

■回収冷媒等*

フロン類の内訳							
R	回収量(kg)	回収容器番号	区分	R	回収量(kg)	回収容器番号	区分
R11	10.00	ABC-1234-5678	破壊				



充填回収業者

充填回収業者が処理区分で『破壊』を選択すると破壊業者の名称などを入力する欄が表示されます。
 充填回収業者は履歴や事業所コードなどから破壊業者を選択、入力します。



充填回収業者



■回収冷媒等*

フロン種類の内訳

R	回収量 (kg)	回収容器番号	区分	R	回収量 (kg)	回収容器番号	区分
	10.00	ABC-1234-5678	破壊				
R11							

■処理方法及び処理量

	CFC(kg)	HCFC(kg)	HFC(kg)	計(kg)
1:50条ただし書き再生				
2:破壊	10.00			10.00
3:再生				
4:省令49条業者認定管理センター				
5:保管				

■破壊業者名称 処理業者が選択出来ない場合は、処理業者がこのシステムに登録していない可能性があります。関係業者へは登録して頂くようお願いする必要があります。

全部から選択
 履歴から選択
 認定許可番号から選択
 事業所コードから選択

名称* (株)ジェイレコ産業
 認定許可番号 123123123
 住所 〒105-0011 住所1 東京都港区芝公園 住所2 1-2-3
 電話番号 0357335311 FAX番号
 破壊業者引渡年月日* 2023-10-23
入力日の日付を記入

■コメント欄 ...コメント内容を残したい場合は、上書きしないで追加して記載してください

	CFC		HCFC		HFC		計	
	台	kg	台	kg	台	kg	台	kg
エアコンディショナー	1	10.00					1	10.00
冷蔵機器及び冷凍機器								
計	1	10.00					1	10.00
銘板に記載されている充填量								
フロン類が回収できなかった場合の台数及び要因			要因					

回収フロン処理証明書(処理の記録)

■ 回収冷媒等

フロンの種類の内訳							
R	回収量 (kg)	回収容器番号	区分	R	回収量 (kg)	回収容器番号	区分
R11	10.00	ABC-1234-5678	破壊				

■ 処理方法及び処理量

	CFC(kg)	HCFC(kg)	HFC(kg)	計(kg)
1:50条ただし書き再生				
2:破壊		10.00		10.00
3:再生				
4:省令49条業者認定管理センター				
5:保管				

■ 破壊業者名称

名称	(株)ジェイレコ産業		
認定許可番号	123123123		
住所	〒105-0011 東京都港区芝公園1-2-3		
電話番号	0357335311	FAX番号	
破壊業者引渡年月	2023-10-23		

■ コメント欄

コメント	2023.09.04テスト
------	---------------

充填回収業者は入力後「確認画面」に進み、内容を確認したら『完了』をクリックして処理の依頼をします。

dev.jreco.jp の内容

F票引取証明書(写)を完了しますか？

また、(株)ジェイレコ産業に対して、X票 (破壊処理依頼書) を送付しますか？

OK

キャンセル

戻る

充填回収業者

完了

(株)ジェイレコ産業様

▼フロン類再生・破壊依頼書 (X票)

<https://dev.jreco.jp/test/freon/proc/edit/5070657387/1oLMK/>

充?回収業者3(株)様が発行した上記URLの処理依頼書(X票)をご確認の上、破壊作業を行ってください。
破壊作業が終了しましたら、破壊量、台数、引取日、破壊日、破壊証明書交付年月日を入力後、「確認画面へ」をクリックして確認画面へ進み、下部の「交付」ボタンをクリックしてください。

上記操作により、破壊証明書(Z票)が充?回収業者3(株)様に交付されます。

このメールは配信専用のアドレスで配信されております。

このメールを一般財団法人 日本冷媒・環境保全機構に返信頂いても、返信内容の確認およびご返答ができません。
あらかじめご了承ください。

一般財団法人 日本冷媒・環境保全機構
〒105-0011
東京都港区芝公園3-5-8 機械振興会館4F 406-2
TEL : 03-5733-5311
e-Mail contact@jreco.or.jp

破壊業者へメールが入ります。

このメールのURLをクリックして破壊依頼内容を確認します。
破壊処理が完了したら、送付ボタンをクリックして破壊証明書を充填回収業者に送付します。

X票

X票

伝票番号

破壊業者送付年月日

フロン類再生・破壊依頼書

■ 第一種フロン類充填回収業者

第一種フロン類充填回収業者登録番号	tokyo123	登録都道府県	
フロン類引取りの終了又は充填ゼロの確認をした年月日	2023-09-04	引取証明書又は確認証明書の交付年月日	
第一種フロン類充填回収業者の氏名又は名称	充填回収業者3(株)	回収技術者氏名	
上記の住所	〒105-0011 東京都港区芝公園666		
担当責任者	部署名 回収部	氏名	海州 太郎
電話番号	0357335311	FAX番号	

■ 回収冷媒等(引取時)

フロンの種類の内訳				
R	回収量(kg)	回収容器番号	区分	R
R11	10.00	ABC-1234-5678	破壊	

■ 回収冷媒等*

フロンの種類の内訳				
R	回収量(kg)	回収容器番号	区分	破壊年月日
R11	10.00	ABC-1234-5678	破壊	2023-10-23

処理量は、充填回収業者から引渡された初期値が、表示されています。

■ 処理方法及び処理量

	CFC(kg)	HCFC(kg)	HFC(kg)	計(kg)
破壊	10.00			10.00

■ 破壊業者名称

名称*	(株) ジェイレコ産業
認定許可番号	123123123
住所	〒105-0011 住所検索 住所1 東京都港区芝公園 住所2 1-2-3
電話番号	0357335311 FAX番号
引取終了年月日*	2023-10-23 入力日の日付を記入
送付年月日*	2023-10-23 入力日の日付を記入

■ コメント欄

破壊依頼書です。
処理が完了した段階で「確認画面へ」ボタンを押して処理内容を確認します。

一覧へ戻る

確認画面へ

一時保存

ページトップ ▲

■ 回収冷媒等

フロンの種類の内訳									
R	回収量 (kg)	回収容器番号	区分	破壊年月日	R	回収量 (kg)	回収容器番号	区分	破壊年月日
R11	10.00	ABC-1234-5678	破壊	2023-10-23					

■ 処理方法及び処理量

	CFC(kg)	HCFC(kg)	HFC(kg)	計(kg)
破壊	10.00			10.00

■ 破壊業者名称

名称	(株)ジェイレコ産業		
認定許可番号	123123123		
住所	〒105-0011 東京都港区芝公園1-2-3		
電話番号	0357335311	FAX番号	
引取終了年月日	2023-10-23	送付年月日	2023-10-23

■ コメント欄

コメント	2023.09.04テスト
------	---------------

戻る

送付

dev.jreco.jp の内容

利用料として下記ポイントが今月末締めのご請求書に加算されます。

破壊登録：110ポイント

充填回収業者 3 (株)に対して、Z票を送付しますか？

日付の入力を確認してください。「OK」ボタンを押すと、変更・取り消しは出来ません。

OK

キャンセル

「送付」ボタンを押すとメッセージが表示されますので、「OK」ボタンを押して充填回収業者へ破壊証明書を送付します。このとき破壊業者のポイントから110ポイントが消費されます。

[メインメニューに戻る](#)
[CSV作成](#)

最終処理票一覧

伝票番号	<input type="text"/>	
充填回収業者	<input type="text"/>	処理業者 <input type="text"/>
回収容器番号	<input type="text"/>	
引渡年月日	<input type="radio"/> 2023 - 9 - 23 ~ 2023 - 10 - 23	左記の伝票番号、充填回収業者、 処理業者、送付日などから 検索出来ます。
送付年月日	<input type="radio"/> 2023 - 9 - 23 ~ 2023 - 10 - 23	
日付	<input checked="" type="radio"/> 指定しない(登録された全件を表示)	<input type="button" value="検索"/>

1件~10件(合計:10件)

No	伝票番号	元伝票番号	区分	状態	引渡年月日	送付年月日	充填回収業者名	処理業社名	操作
1	A00003959-E001		破壊	充填回収業者に送付	2023-10-23	2023-10-23	充填回収業者3	ジェイレコ産業	表示 破棄 再発行
2	A00003648-E002		破壊	送付前	2023-05-29		充填回収業者3	ジェイレコ産業	表示 破棄
3	A00003430-E001		破壊	充填回収業者による破棄	2023-03-06		充填回収業者3	ジェイレコ産業	表示

破壊業者の一覧表に充填回収業者へ破壊証明書が送付されたことが登録されます。

充填回収業者3(株) 様

▼破壊証明書 (Z票)

<https://dev.jreco.jp/test/freon/proc/edit/5070657387/pPcjG>

(株)ジェイレコ産業様より上記URLの破壊証明書 (Z票) が送付されました。
上記Z票の内容をご確認の上、「回付」ボタンをクリックしてください。

上記操作により、破壊証明書 (Z票) が(株)JRECO管理廃棄様に回付されます。

このメールは配信専用のアドレスで配信されております。

このメールを一般財団法人 日本冷媒・環境保全機構に返信頂いても、返信内容の確認およびご返答ができません。
あらかじめご了承ください。

一般財団法人 日本冷媒・環境保全機構

〒105-0011

東京都港区芝公園3-5-8 機械振興会館4F 406-2

TEL : 03-5733-5311

e-Mail contact@jreco.or.jp



充填回収業者

充填回収業者が、送付されてきた破壊証明書を廃棄等実施者に回付します。

Z票 F票 E票 C票 A票

入力内容をご確認ください

Z票

伝票番号
破壊業者送付年月日

破壊証明書

■廃棄する機器の所有者等

廃棄

機器所有者等の氏名又は名称	(株)JRECO管理廃棄	廃棄する機器がある又はあった施設(建物)名	appleビル
上記の住所	〒105-0011 東京都港区芝公園123	上記の住所	〒110-0012 東京都台東区
系統名			
担当責任者	部署名 管理部	氏名 管理花子	
電話番号	03-5733-5311	FAX番号	

■第一種フロン類充填回収業者

第一種フロン類充填回収業者登録番号	tokyo123	登録都道府県	東京都
フロン類引取りの終了又は充填ゼロの確認をした年月日	2023-09-04	引取証明書又は確認証明書の交付年月日	2023-09-04
第一種フロン類充填回収業者の氏名又は名称	充填回収業者S(株)	回収技術者氏名	海州 太郎
上記の住所	〒105-0011 東京都港区芝公園666		
担当責任者	部署名 回収部	氏名 海州 太郎	
電話番号	0357335311	FAX番号	

■回収冷媒等

フロンの種類の内訳

R	回収量(kg)	回収容器番号	区分	破壊年月日	R	回収量(kg)	回収容器番号	区分	破壊年月日
R11	10.00	ABC-1234-5678	破壊	2023-10-23					

■処理方法及び処理量

	CFC(kg)	HCFC(kg)	HFC(kg)	計(kg)
破壊	10.00			10.00

■破壊業者名称

名称	(株)ジェイレコ産業		
認定許可番号	123123123		
住所	〒105-0011 東京都港区芝公園1-2-3		
電話番号	0357335311	FAX番号	
破壊業者引渡年月日	2023-10-23	引取終了年月日	2023-10-23
送付年月日	2023-10-23		

■コメント欄

コメント

一覧へ戻る

回付



充填回収業者

充填回収業者へ送付されてきた破壊証明書。回付を押すと廃棄者へ回付されます。

■回収冷媒等(引取時)

R	回収量(kg)	回収容器番号	区分	R	回収量(kg)	回収容器番号	区分
R11	10.00	ABC-1234-5678	破壊				

■回収冷媒等

R	回収量(kg)	回収容器番号	区分	破壊年月日	R	回収量(kg)	回収容器番号	区分	破壊年月日
R11	10.00	ABC-1234-5678	破壊	2023-10-23					

dev.jreco.jp の内容

(株)JRECO管理廃棄に対して、Z票破壊証明書を回付しますか？

OK

キャンセル

その他

1. 記録表、報告書の作成
2. 登録情報の変更・編集
3. 利用料金（ポイント）

記録表、報告書 の作成

- ・ 「報告書作成・閲覧」 ボタンでいつでも記録表、報告書の出力が可能



一般財団法人 日本冷媒・環境保全機構
冷媒管理システム

ようこそ ジェイレコ産業さん [破壊業者]
銀行への預け金による前払い 利用可能ポイント 9700 ポイント

メニュートップ ログアウト
指定口座 ポイント履歴

メインメニュー

ログイン者の登録業種: 破壊業者 前回ログイン: 2023-10-20 16:15:12

行程管理票 (含、再生・破壊管理票) 作成、送付・回付、閲覧、再発行
行程管理処理票一覧

報告書、記録 作成、閲覧
報告書作成・閲覧

事業所登録 新規登録、登録閲覧、変更
ログイン者登録情報
副ユーザー、準ユーザー登録
ログアウト

メインメニューの「報告書作成・閲覧」ボタンをクリックして記録表、報告書を作成



一般財団法人 日本冷媒・環境保全機構
冷媒管理システム

ようこそ ジェイレコ産業 さん [破壊業者]
銀行への預け金による前払い 利用可能ポイント 9700 ポイント

🏠 メニュートップ 🔄 ログアウト
👤 指定口座 ▼ ポイント履歴

[メインメニューに戻る](#)

報告書

年度を選択後、報告書を作成してください

種類 記録表 報告書

対象年 2022 ▾ 04 ▾ 01 ▾ ~ 2023 ▾ 03 ▾ 31 ▾

[戻る](#)

[作成](#)

	A	B	C	D		F	G	H
1	会社名：(株)ジェイレコ産業							
2								
3	R番号：R11 (CFC)							
4	フロン類引取り						破壊	
5	No	導入年月日	引取年月日	量(kg)	引取を求めた業者の業者区分	引取を求めた業者の氏名・名称	破壊年月日	量(kg)
6	1		2023/10/23	10	充填回収業者	充填回収業者 3 (株)	2023/10/23	10
7		合計		10				10
8								
9								
10								
11								
12								
13								



一般財団法人 日本冷媒・環境保全機構
冷媒管理システム

ようこそ ジェイレコ産業さん [破壊業者]
請求書による事業所後払い 当月利用実績 1 ポイント

🏠 メニュートップ 🗑️ ログアウト
📄 指定口座 📉 利用実績

[メインメニューに戻る](#)

報告書

年度を選択後、報告書を作成してください

種類 記録表 報告書

対象年 年度

[戻る](#)

[作成](#)

A	B	C
1	郵便番号：105-0011	
2	住所：東京都港区芝公園1-2-3	
3	氏名：(株)ジェイレコ産業	
4	代表者：破壊 太郎	
5	電話番号：0357335311	
6	認定許可番号：123123123	
7		
8	R11	
9	(1)充填回収業者から引き取った量	10.00 kg
10	(2)省令49条業者から引き取った量	0.00 kg
11	(3)再生業者から引き取った量	0.00 kg
12	(4)自動車製造者など及び指定再資源化機関から破壊を受託した量	
13	(5)引き取った量及び破壊を受託した量の合計	10.00 kg
14	(6)年度当初に保管していた量	0.00 kg
15	(7)破壊した量	10.00 kg
16	(8)年度末に保管していた量	0.00 kg
17		
18	R410A	
19	(1)充填回収業者から引き取った量	0.00 kg
20	(2)省令49条業者から引き取った量	0.00 kg
21	(3)再生業者から引き取った量	0.00 kg
22	(4)自動車製造者など及び指定再資源化機関から破壊を受託した量	
23	(5)引き取った量及び破壊を受託した量の合計	0.00 kg
24	(6)年度当初に保管していた量	10.00 kg
25	(7)破壊した量	0.00 kg
26	(8)年度末に保管していた量	10.00 kg

27			
28	R410B		
29		(1)充填回収業者から引き取った量	0.00 kg
30		(2)省令49条業者から引き取った量	0.00 kg
31		(3)再生業者から引き取った量	0.00 kg
32		(4)自動車製造者など及び指定再資源化機関から破壊を受託した量	
33		(5)引き取った量及び破壊を受託した量の合計	0.00 kg
34		(6)年度当初に保管していた量	0.00 kg
35		(7)破壊した量	0.00 kg
36		(8)年度末に保管していた量	0.00 kg
37			
38			

登録情報の変更・編集

- 代表者や担当者が変更になった場合など、業者登録データの変更ができます。
- 登録事業者に付与された事業所コードは変更できません。



一般財団法人 日本冷媒・環境保全機構
冷媒管理システム

ようこそ ジェイレコ産業さん [破壊業者]
銀行への預け金による前払い 利用可能ポイント 9700 ポイント

🏠 メニュートップ 🚪 ログアウト
👤 指定口座 📄 ポイント履歴

メインメニュー

ログイン者の登録業種: 破壊業者 前回ログイン: 2023-10-20 16:15:12

行程管理票 (含、再生・破壊管理票) 作成、送付・回付、閲覧、再発行

行程管理処理票一覧

報告書、記録 作成、閲覧

報告書作成・閲覧

事業所登録 新規登録、登録閲覧、変更

ログイン者登録情報

副ユーザー、準ユーザー登録

ログアウト

メインメニューの「ログイン者登録情報」をクリックします。

破壊業者情報 編集

破壊業者情報の編集をおこなってください
 * がついている項目はかならず入力してください

利用料金精算方法 * 注) 選択方法Aからは1度はBに変更できません、Bを選択後はAへの変更はできません。	B. 各事業所宛の請求書に基づき、利用料金を指定口座に振込む。
--	---------------------------------

作成日	2021-11-01
ログインID *	ログインID/パスワードは変更できます hakai
パスワード *	パスワードを変更する場合は変更するパスワードを入力してください
確認用パスワード *	パスワードを変更する場合はこちらにも変更するパスワードを入力してください
ユーザ名 *	ジェイレコ産業
Email *	xxxxxx@mail.com
確認用Email *	xxxxxx@mail.com
会社名・法人名 *	(株) ジェイレコ産業
代表者名	破壊 太郎
郵便番号	105 -0011 住所検索
住所1 *	東京都港区芝公園
住所2 *	番地以降はこちらで入力してください 1-2-3
電話 *	0357335311
Fax	
会社情報公開	<input checked="" type="checkbox"/> 公開する 事業所名、住所、電話番号、FAX番号を省令49条・破壊・再生業者一覧に公開します。
JRECOからの情報提供メールを受取る	<input checked="" type="checkbox"/> 受取る
認定許可番号 *	123123123
事業者コード	本システムの事業者コードとなります。この番号は変更する事はできません。 事業者コード D299130417

導入時の引き取り量

導入時既処理情報(2021年04月01日~2021年11月1日)

導入年月日: 2021-11-1

R番	フロンの種類	引き取り元	量(kg)	
R410A	HFC	充填回収業者	10.00	削除

ログインID、パスワードをはじめここに表示されている項目は**事業者コード**を除いて全て変更出来ます。

利用料金（ポイント）

- システムの利用者としての業者登録は無料。
- データの閲覧・出力（印刷）は無料。
- 破壊証明書を送付するときに利用料金がかかります。

ご利用料金について (破壊証明書作成時)

項目	支払者	内容	ポイント
廃棄時/ 回収依頼書 再発行・破棄	廃棄者又は取次者 又は充填回収業者	最初に行程管理票を発行する時 伝票の再発行及び破棄の時	100 + 税
破壊証明書	破壊処理業者	破壊証明書を送付する時	100 + 税
再生証明書	再生処理業者	再生証明書を送付する時	100 + 税
再生・破壊依頼書	省令49条業者	左記の業者が再生・破壊依頼書を 発行する時	100 + 税

利用実績 (ポイント履歴)

『利用実績 (ポイント履歴)』をクリックすると、ポイントの利用実績 (履歴) の明細が表示されます。

A. 預け金方式では利用可能なポイント残高が表示されます。
 B. C. 請求書方式では当月利用実績ポイントが表示されます。

利用実績 (請求書での精算分)

料金支払い方法 : 請求書による事業所後払い

表示取引期間 2020-9-26 ~ 2023-10-26 検索

1件~4件 (合計: 4件)

No.	取引年月日	内容	詳細	利用金額 (利用ポイント) (単位: 円)
1	2023-10-23 13:24	行程管理票破壊登録	依頼業者名: 充填回収業者3(株)	1
2	2022-04-20 13:22	行程管理票破壊登録	依頼業者名: JRECOフロン充填回収(株)	1
3	2022-02-17 12:55	行程管理票破壊登録	依頼業者名: JRECOフロン充填回収(株)	1
4	2022-02-15 13:06	行程管理票破壊登録	依頼業者名: JRECOフロン充填回収2(株)	1

RaMS導入により・・・

1. 利用は簡単、管理は安心・確実！法令遵守！
2. クラウドシステムでの効率的運用でコストセーブ！
3. DX、データ活用でフロン排出抑制・環境に貢献！
4. お客様の満足度もアップ！



JRECO冷媒管理システム RaMS（ラムズ）のお問合せ先
一般財団法人 日本冷媒・環境保全機構

電話：03-5733-5311

E-mail：contact@jreco.or.jp

〒105-0011東京都港区芝公園3-5-8機械振興会館406-2

