

RaMS (ラムズ)

Refrigerant Management System(冷媒管理システム)

点検技術業者のための 簡単利用ガイド

目次

• システムの利用・業者登録	<u>3</u>
• 利用料金精算方法	<u>10</u>
• 充填・回収作業を伴わない ログブックへの点検・整備作業の登録	<u>14</u>
• 簡易点検の入力	<u>22</u>
• ログブックの更新（1件ずつ）	<u>26</u>
• その他	
• 登録情報の変更・編集	<u>29</u>
• 利用料金（ポイント）	<u>32</u>

システムの利用 業者登録

- RaMS(冷媒管理システム) へのアクセス。
- システムを利用するには最初に業者 (=利用者) 登録が必要。

JRECOホームページ

JRECOのホームページから、RaMS(冷媒管理システム)にアクセス。業者登録をして、システムの利用を始めます。

システムログイン画面

[RaMS-ex \(RaMS Excel export\)](#)

ログインID

パスワード

ログイン

ログインIDとパスワードは、下の各登録を行う際にご利用者が自ら独自に決めていただきます。

下記の各登録並びに登録内容の修正・編集は無料です。

実際に機器の運用管理を行う管理者・廃棄者の事業所や取次者、点検技術業者、充填回収業者、及び解体工事元請業者、機器引取業者の登録を行います。



事業所登録

管理者・廃棄者と充填回収業者の本社等の統括管理部署を登録します。統括部署において直接機器の運用管理も行う場合には、事業所としてもご登録ください。



統括部署登録

破壊業者や再生業者はこちらにご登録ください。

破壊・再生
業者登録

省令49条で規定される業者
(旧省令7条業者)はこちらにご登録ください。

省令49条
業者登録

パスワードをお忘れの方は、
右のアイコンをクリックして
再設定してください。

注) IDは再発行できません!



パスワード再設定

RaMSご利用ガイド/
取扱説明/操作解説動画

よくある質問

機器管理番号シール
ご購入申し込みログブックの機器情報
登録代行サービス案内

登録充填回収業者一覧

省令49条・破壊・再生
業者一覧

お問い合わせ

お知らせ

2023/09/01

[機能追加・変更](#)

「フロン類GWP告示」の改正を受けて、
本年10月2日に冷媒のGWP値を変更し

ログイン画面の
『事業所登録』をクリックします。

事業所情報 新規登録

事業所の新規登録をおこなってください

* がついている項目はかならず入力してください

登録業種 *

注) 右欄の業種から選択してください。

点検技術業者

注) 管理者・廃業者: 設備の所有者等。点検技術業者: 充填回収業登録はないが有資格者を擁する企業・団体等。機器引取業者: 廃棄物・リサイクル・冷媒回収に關与した取次者や充填回収・機器引取業者の登録なしで、現状の業種

利用料金精算方法 *

注) 選択方法Aからは1度はBに変更できますが、Bを選択後はAへの変更はできません。

- A. 予め指定口座に預けた金額から利用のつど料金を引き落とす。
- B. 各事業所宛の請求書に基づき、利用料金を指定口座に振込む。

BとC間の変更はできます。尚、請求書はメールで発行し、紙では発行しません。

精算方法詳細は別紙の注意事項をよくお読みください。

ログインID *

英数半角(4文字~10文字)

パスワード *

英数半角(4文字~10文字)

確認用パスワード *

英数半角(4文字~10文字)

ユーザ名 *

(システムを操作する方)
(ログイン後、画面の上部に表示される入力者名)

Email *

確認用Email *

事業所名(会社名) *

利用料金精算方法で請求書払いを選択の場合、請求書の宛名はこちらになります。

▼

プルダウンメニューから**点検技術業者**を選択します。

A.預け金払い、B.請求書払いから精算方法を選択します。詳細は『**利用料金精算方法**』に記載。

『**注意事項**』をクリックして内容を確認します。

ログインIDとパスワードは利用者が決めます。IDとPWはいつでも変更出来ます。

ユーザ名はログイン時メニュー画面の上部に表示されます。

Email *	xxxxx@xxx.com
確認用Email *	xxxxx@xxx.com
事業所名(会社名) * 利用料金精算方法で請求書払いを選択の場合、請求書の宛名はこちらになります。	(株) AAA
事業所代表者名	点検 太郎
郵便番号 半角数字	105 -0011 住所検索
住所1 *	都道府県名から入力 東京都港区芝公園
住所2 *	番地以降はこちらで入力してください 1-2-3
電話 * 半角数字	03-1234-5678
Fax 半角数字	03-1234-5678
JRECOからの情報提供メールを受取る	<input checked="" type="checkbox"/> 受取る
<input type="button" value="戻る"/> <input type="button" value="確認画面へ"/>	

精算方法決定時に確認すべき事項

RaMSの利用料金の支払方法

- A. あらかじめ指定口座に入金した預け金から、利用のつど料金を引き落とす。(従来からの支払い方法)
- B. 各事業所が利用した金額を、毎月初めに事業所宛に送信される前月末日付請求書に基づき、同月末までに事業所の指定口座に振込む。(注: 統括部署には本項目は選択肢にありません。)
- C. 各事業所が利用した金額を、毎月初めに統括部署宛に送信される前月末日付請求書に基づき、同月末までに統括部署の指定口座に振込む。(注: Cを選択した統括部署と統括関係にあるC選択の事業所であって、統括部署、支払対象リンクを設定した事業所が本項目による支払方法となります。なお、管理者・廃業者と充填回収業者以外の業種には統括部署の設定はありませんので、Cは選択できません。)

[指定口座]については、画面上部のヘッダーの「指定口座」をクリックしてください。

注意事項

1. Aの「あらかじめ指定口座に入金した預け金から引き落とす」方法は従来からの支払い方法であり、利用金額が預け金の金額を超える有償サービスはご利用になれません。預け金は銀行へのお振込みにて追加入金できます。振込手数料は利用者様負担となります。
2. Bの請求書に基づく振込みは、各事業所にてご利用戴いた有償サービスの料金を毎月末に集計し、同末日付で事業所がログインしたRaMS画面に請求書、内訳明細を表示して事業所宛に電子メールで通知しますので、請求書発行日の翌月末までに事業所の指定口座に請求金額をお振込み戴きます。書面による請求書の発送は致しません。また請求書への公印押印は致しません。振込料金は利用者様負担となります。
3. Cの請求書に基づく振込みは、各事業所にてご利用戴いた有償サービスの料金を毎月末に集計し、同末日付で統括部署がログインしたRaMS画面に請求書、内訳明細を表示し

すべての情報を入力したら登録画面下部の『確認画面へ』をクリックします。

「精算方法決定時に確認すべき事項」のサブ画面が表示されます。
内容を確認して同画面下部の『注意事項を承諾して精算方法を決定する』をクリックします。

事業所名(会社名)	(株)ジェイレコ点検
事業所代表者名	点検 一郎
郵便番号	105-0011
住所1	東京都港区芝公園
住所2	1-2-3
電話	03-1234-5678
Fax	
JRECOからの情報提供メールを受取る	受取る

確認画面下部の『新規登録』をクリックします。

確認

冷媒管理システム利用規約

■個人情報の取扱いについて

一般財団法人 日本冷媒・環境保全機構/JRECO情報処理センター プライバシーポリシー

制定：平成27年2月1日

一般財団法人 日本冷媒・環境保全機構/JRECO情報処理センター（略称：JRECO）は、プライバシーポリシーを以下のように定め、個人情報の適切な保護に努めます。

◆個人情報の収集
JRECOは、冷媒管理システムの申込者から提出される情報を必要な範囲で収集します。個人情報を収集する際は、その目的を明示するとともに、提供者の意思に基づくことを原則とします。

◆個人情報の利用
JRECOは、提出いただいた個人情報を、以下の目的の範囲内で利用します。
また、提供いただいた個人情報は、特段の事情がある場合を除き、本人の同意なく第三者へ開示提供することはありません。

1. システム利用者の登録・管理
2. システム利用者の更新等の管理・連絡

「冷媒管理システム利用規約」のサブ画面が表示されます。内容を確認して同画面下部の『同意する』をクリックして事業所登録が完了します。またクリックと同時にログイン状態のメインメニュー（次項）が表示されます。

点検技術業者のメインメニュー画面

一般財団法人 日本冷媒・環境保全機構
冷媒管理システム

ようこそ tenken512 さん [点検技術業者]
銀行への預り金による前払い 利用可能ポイント 0 ポイント

メニュートップ ログアウト
指定口座 ポイント履歴

メインメニュー

ログイン者の登録業種: 点検技術業者 前回ログイン: 2023-11-28 11:39:46

点検・整備記録簿 (ログブック)
注意: 1) 冷媒の充填や回収については登録できません。充填や回収は充填回収業者に依頼願います。
2) 機器廃棄時はログブックへの登録ではなく、行程管理票を作成願います。「取次者」として事業所登録されると、廃棄者に代わって行程管理票を作成できます。冷媒の回収は充填回収業者に依頼願います。

ログブック一覧
ログブック追加登録

事業所登録 新規登録、登録閲覧、変更

ログイン者登録情報
副ユーザー、準ユーザー登録

ログアウト

点検技術業者登録情報編集画面

事業所名(会社名) *	(株) 点検技術業者2
事業所代表者名	点検 太郎
郵便番号	105 -0011 住所検索
住所1 *	東京都港区芝公園
住所2 *	番地以降はこちらで入力してください 1-2-3
電話 *	03-1234-5678
Fax	
JRECOからの情報提供メールを受取る	<input checked="" type="checkbox"/> 受取る
	本システムの事業者コードとなります。この番号は変更する事はできません。
	事業者コード S123456789

戻る 確認画面へ

メインメニューの『ログイン者登録情報』をクリックすると登録情報 編集画面が表示され事業者コード (Sに9桁の数字) が確認できます。
業者登録の入力時点では、事業者コードは表示されません。
業者登録が完了すると固有の事業者コードがシステムから付与されます。

利用料金精算方法

- A. 預け金(ポイント)による精算方法
- B. 事業所宛て請求書による精算方法

事業所情報 新規登録

事業所の新規登録をおこなってください

* がついている項目はかならず入力してください

登録業種 *

注) 右欄の業種から選択してください。

点検技術業者 ▼

注) 管理者・廃棄者: 設備の所有者等。点検技術業者:
 充填回収業登録はないが有資格者を擁する企業・
 団体等。機器引取業者: 廃棄物・リサイクル業者等。
 冷媒回収に関与した取次者や充填回収業者は、機
 器引取業者の登録なしで、現状の業種名で引取可。

利用料金精算方法 *

注) 選択方法Aからは1度はBに変更できますが、B
 を選択後はAへの変更はできません。

- A. 予め指定口座に預けた金額から利用のつど料金を引き落とす。
- B. 各事業所宛の請求書に基づき、利用料金を指定口座に振込む。

BとC間の変更はできます。尚、請求書はメールで発行し、紙では発行しません。

精算方法詳細は別紙の注意事項をよくお読みください。

『注意事項』をクリックして
 サブ画面の「精算方法決定時
 に確認すべき事項」をよく読
 んで確認願います。

点検技術業者情報 新規登録画面で
 A. 預け金(ポイント)による精算方法
 B. 事業所宛て請求書による精算方法
 から利用料金精算方法を選択します。

A. 預け金による精算方法

予め指定口座に預けた金額（ポイント：1ポイント=1円）から利用のつど料金を引き落とす精算方法です。

メインメニュー上部の『指定口座』をクリックすると預け金の振込先口座情報が表示されますので、この指定口座に預け金を入金します。

この口座はログインしている事業所専用の口座です。

自動引き落とし、他社への振込、振替などには利用出来ません。

ようこそ tenken512 さん [点検技術業者]
銀行への預け金による前払い 利用可能ポイント 5000 ポイント

指定口座

現在利用可能なポイント（残高）が表示されています。

メインメニュー

ログイン者の登録業種: [] 業者

指定口座情報

預け金による精算方法(A)では本口座に預け金をお振込みください。
RaMSのシステム画面には1ポイント=1円で表示されます。

銀行名	YYYYY銀行
店番号	YY
支店名	YYY支店
口座名義	YYYYY機構(トレーニングサイトのためお振込みできません)
口座番号	1234567
口座種別	普通
金額	1ポイント=1円

銀行に入金されますと、朝10時と午後4時にシステム

印刷

預け金による精算方法(A)では本口座にお預けいただいた金額から利用の都度、分を引き落とさせていただきます。預け金の返却をご希望の場合は、右下のボタンをクリックして返金振込口座を記入すれば、表示ポイントに相当する金額から手数料500円を差引いて返金いたします。

預かり金の返却もできます。

預かり金返却

システムには午前10時と午後4時に入金情報にもとづきポイントが入ります。午前9時に入金しておけば、当日の伝票作成が可能です。

B. 事業所宛て請求書による精算方法

事業所宛の請求書に基づき、利用料金を指定口座に振込む精算方法です。利用月末日付けで請求書(pdf)が発行され、翌月1日に通知メールに添付され届きます。

メインメニューの『請求書または未入金(不足金)通知』をクリックすると、請求書やその明細等が閲覧できます。

添付ファイルとして請求書が付いています。
注) 明細書はメールへの添付はしません。

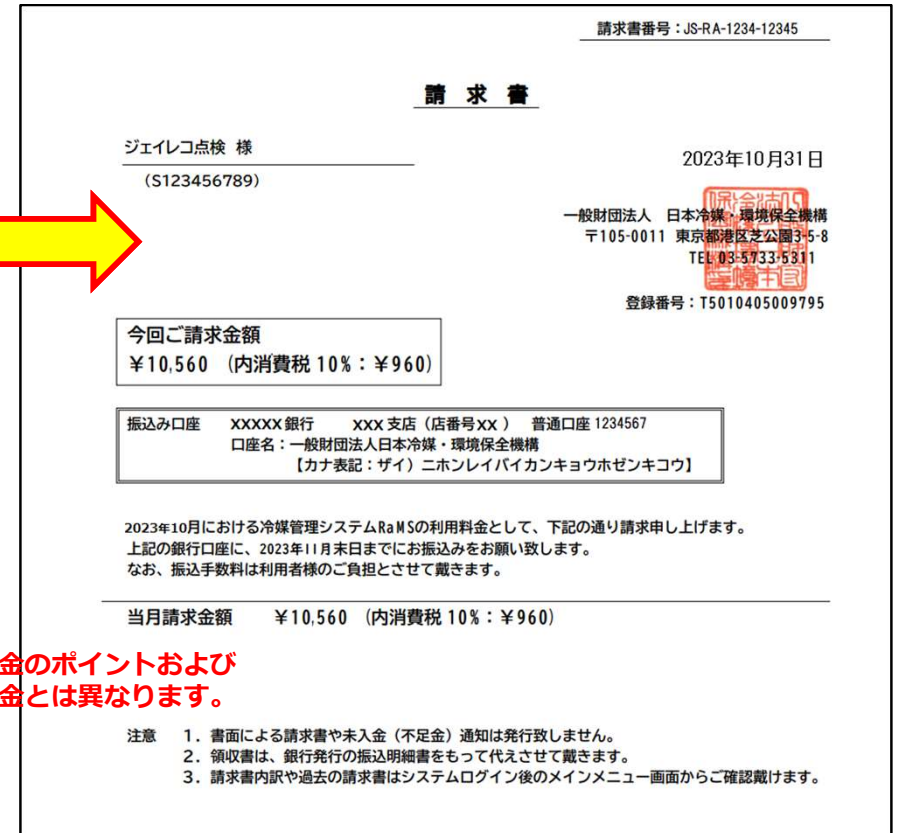
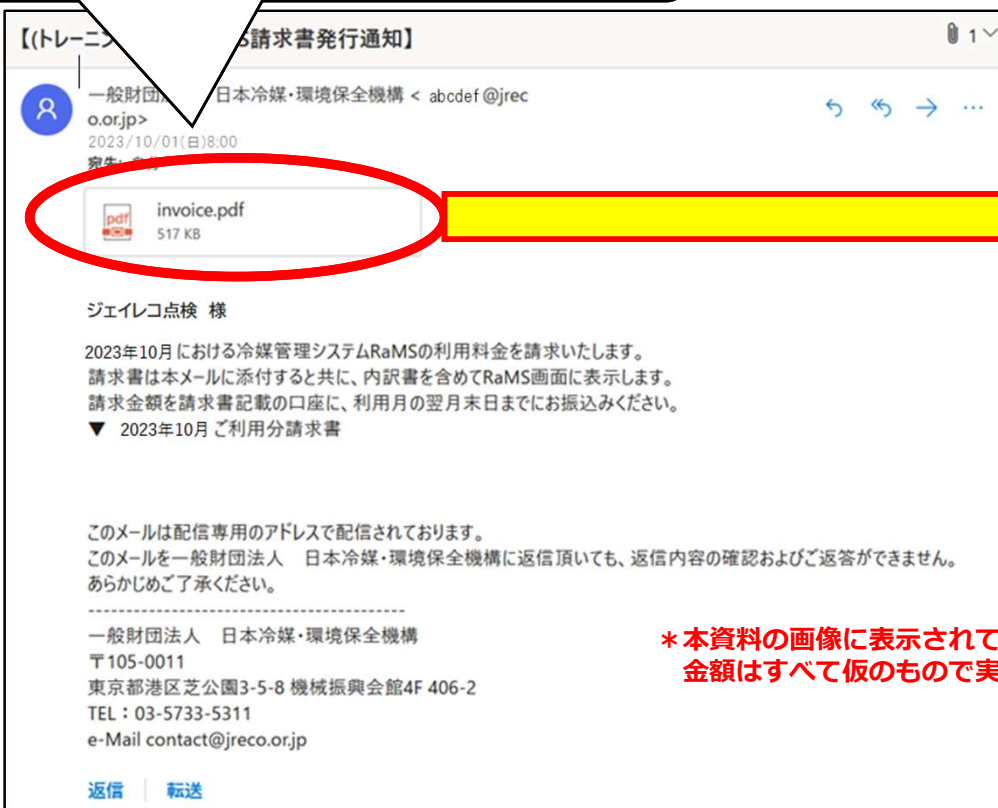
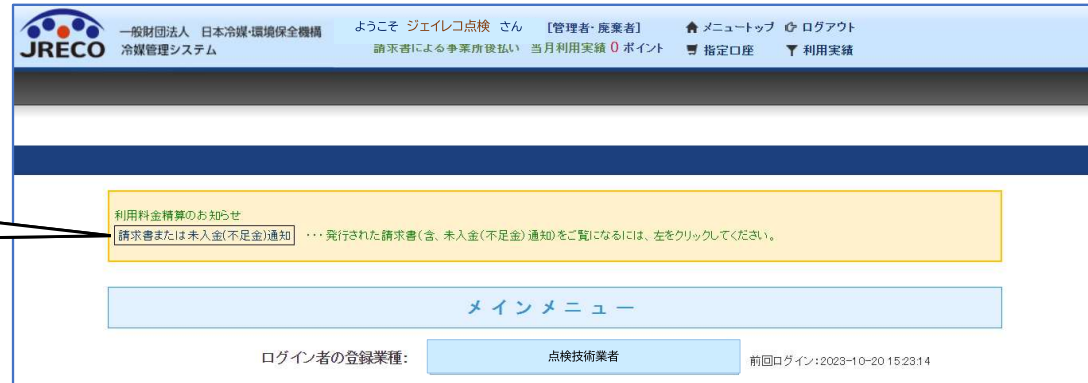

*** 本資料の画像に表示されている利用料金のポイントおよび金額はすべて仮のもので実際の利用料金とは異なります。**

- 注意
1. 書面による請求書や未入金(不足金)通知は発行致しません。
 2. 領収書は、銀行発行の振込明細書をもって代えさせて戴きます。
 3. 請求書内訳や過去の請求書はシステムログイン後のメインメニュー画面からご確認戴けます。

充填・回収作業を伴わない ログブックへの 点検・整備作業の入力

管理者が利用しているログブック（点検・整備記録簿）に点検・整備時のデータを記録し、履歴として保存します。

【注意】

- （１）冷媒の充填や回収については登録できません。充填や回収は充填回収業者に依頼願います。
- （２）機器廃棄時はログブックへの登録ではなく、行程管理票を作成願います。「取次者」として事業所登録されると、廃棄者に代わって行程管理票を作成できます。冷媒の回収は充填回収業者に依頼願います。



管理者

整備の依頼からログブックへの データ登録完了までの流れ

- ①管理者が点検技術業者に点検・整備を委託する。
- ②点検技術業者がログブックに点検・整備のデータを入力する。
- ③システムから管理者に入力データの登録承諾依頼メールが自動送信される。
- ④管理者は点検技術業者の入力したデータを確認し、承諾を行う。
- ⑤点検・整備のデータがログブックに登録される。
- ⑥システムから点検技術業者に管理者が承諾した旨の確認メールが自動送信される。



点検技術業者

管理者から機器の整備を委託されます。
 当該機器の機器管理番号12桁と管理者の事業者コード（H…）
 を確認します。



管理者



点検・整備の委託（メール又は電話）



点検技術業者

管理者のログブック一覧

No	最終 入力日	機器管理番号	状態	累計 漏えい量	算定 漏えい量	最新 作業日	点検・整備 (簡易点検) 登録数	施設名	系統名 製品分類	製品施設 都道府県	最終 更新日 更新	次回簡易 点検期限 次回定期 点検期限	操作
1	2020-08-15	TPYW-7LM3-BRXT	利用可能	0.00		2020-08-25	3件 (5件)	ジェレコ 神谷町タワービル	地下機械室 スクリュー冷凍機	東京都	2020-07-15	2020-11-30 2020-10-31	閲覧 簡易点検 パス設定 転記 1表最新版 閉鎖
2	2020-08-25	ZGBS-BLGB-5DYU	利用可能	1.81		2020-07-25	3件 (7件)	ジェレコ タワーフロントビル	9F南エリア ビル用パッケージエアコン	東京都	2020-07-15	2020-10-31 2022-06-30	閲覧 簡易点検 パス設定 転記 1表最新版 閉鎖
3	2020-08-25	RAP6-MKTC-KM5X	利用可能	35.53		2020-06-15	5件 (5件)	ガーデンテラス	レストコーナー 設備用パッケージエアコン	東京都	2020-06-15	2020-09-30 2022-01-31	閲覧 簡易点検 パス設定 転記 1表最新版 閉鎖
4	2020-08-25	2FRL-W5XC-3KV8	利用可能	0.00		2020-07-25	3件 (6件)	ジェレコ 東京事業所	1F南街区3系統 店舗用パッケージエアコン	東京都	2020-06-02	2020-10-31 2022-03-31	閲覧 簡易点検 パス設定 転記 1表最新版 閉鎖

点検技術業者

整備の委託を受けた点検技術業者は、RaMSにログインしてメインメニューの『ログブック追加登録』をクリックし、登録方法選択画面で「ログブック」を選択します。

点検・整備記録簿（ログブック）

注意: 1) 冷媒の充填や回収については登録できません。充填や回収は充填回収業者に依頼願います。
 2) 機器廃棄時はログブックへの登録ではなく、行程管理票を作成願います。「取次者」として事業所登録されると、廃棄者に代わって行程管理票を作成できます。冷媒の回収は充填回収業者に依頼願います。

ログブック一覧

ログブック追加登録

登録方法選択 一覧へ戻る

ログブック / 簡易点検いずれかを選択してください。

ログブック 簡易点検

管理者から伝えられた12桁の機器管理番号を入力して該当する機器のログブックを開き、点検・整備データを登録します。



点検技術業者

機器管理番号を入力してください。

機器管理番号 - -

開く

点検技術業者

冷媒漏洩点検・整備記録簿 2023年4月1日 ~ ----年--月--日

注意1: 冷媒の充填・回収作業は、第一種フロン類充填回収業の知見を有する資格者本人によるか、またはその立会いが必要です。
 2: *が付いている項目は必ず入力してください。なお、使用冷媒は登録後の変更はできません。
 3: 機器廃棄の場合は本記録簿への登録は不要です。代わりに行程管理票を作成し、最初に機器管理番号を入力してください。
 4: 前項要領で行程管理票を作成しなかった際は一覧画面で閉鎖操作をしてください。管理番号の転用、再利用はできません。

機器管理番号 ABCD-1234-EFGH

1. 第一種特定製品の管理者・施設・製品情報 ...管理者がログインすると、1表に管理者登録情報が自動記入されます。また充填回収業者がログインして入力した業者が承諾依頼時に変更・訂正を行った1表中の欄は、赤色の枠で示します。

施設管理者	(株)JRECO管理廃棄 〒105-0011 東京都港区芝公園123	事業者コード	H123456789	法定管理者(本社等)名・住所	(株)JRECO管理廃棄本社 〒105-0011 東京都港区芝公園123
施設名称	JRECO管理廃棄 会社情報から取得	系統名		設備製造者	ジェイレコ工業
施設住所	〒105-0011 住所検索 東京都 住所1:港区芝公園 住所2:123	設置年月日	2023-4-1	分類	ビル用パッケージエアコン
代表電話	03-1234-5678	用途	空調用	製造番号	123
機器管理従事者	管理者・廃棄者1	同左電話	03-1234-5678	型式	
E-mail	test123@test.mail 追加送信E-Mail:	使用冷媒	R11 GWP:4660	圧縮機の原動機の定格出力 kW	8
備考					

機器廃棄の場合は本記録簿への登録は不要です。代わりに行程管理票を作成し、最初に機器管理番号を入力してください。

2. 漏洩点検・整備・回収・充填記録 ...充填冷媒が1表の使用冷媒と相違するとエラーとなります。
 一旦回収して作業後にその冷媒を再充填した量は「戻し充填量」に、新たな冷媒を充填した量は「追加充填量」に記入して下さい。
 「破壊・再生・保管量」は「回収量」から「戻し充填量」を引いた量で、自動計算されます。数値が0以外の際に表示される☑をそのまま残せば、処理用の行程管理票が自動作成されます。(無料)
 呼出点検や整備後点検等をもって定期点検に代える場合は、「点検・整備区分」を「定期点検」としてください。
 定期点検で簡易点検も兼ねる際は、簡易点検記録も記入して下さい。記入しなさいと次回期限が表示されません。

作業年月日*	点検・整備区分*	充填冷媒	点検内容*	点検結果*
2023-12-20 入力日の日付を記入	定期点検	R11	システム漏えい試験(気密試験)	なし

漏洩・故障箇所	漏洩・故障原因	修理内容	直ちに修理困難な場合はその理由	修理予定日
----	----	----	----	----

備考

点検技術者社名	所在地	E-mail	代表電話	作業担当者*	資格者証番号
(株)点検技術業者51	〒105-0011 東京都港区芝公園123	abc12345@mail.com	03-1234-5678	点検 太郎	

実施作業は2表の内容に相違ありません。 作業請負者責任者確認*: 点検 太郎 ⇒ 管理者承諾:

一覧へ戻る 確認画面へ 一時保存

3. 冷媒の充填、回収状況 ...確認画面を表示すると自動計算されます。「初期総充填量」は出荷時初期充填量と設置時追加充填量の合計で、「合計充填量」は「合計排出量」は「合計充填量」と「合計回収量」の差です。

充填冷媒	(参考) 温暖化係数	初期総充填量 kg	合計充填量 kg	合計回収量 kg	合計排
---	---	---	---	---	---

4. 点検・整備・充填・回収履歴 ...2表に記入された内容が自動転記されます。但し作業請負者情報は表示されません。充填量は、戻し充填と追加充填の合計です。

状態	伝票番号	作業年月日	点検・整備区分	回収量 kg	充填量 kg	点検内容	点検結果	漏洩・故障原因	漏洩・故
完了	A001	2023-11-27	出荷時初期充填量		12.00				
			設置時追加充填量		3.00				

一覧へ戻る 確認画面へ 一時保存 ページトップ ▲

入力した機器管理番号のログブックが表示されます。

2表に点検・整備データを入力します。

入力が完了したら『確認画面へ』をクリックして入力内容を確認、問題がなければ『承諾依頼』をクリックして管理者に承諾依頼します。



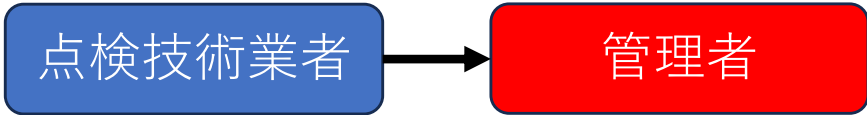

管理者への承諾依頼とデータの承諾



点検技術業者

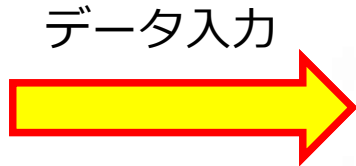

データ入力

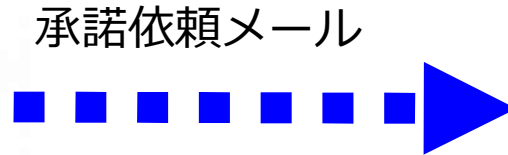

承諾依頼メール



管理者

dev.jreco.jp の内容

利用料として下記ポイントが今月末締めのご請求書に加算されます。
 点検・整備記録簿登録：110ポイント

(株)JRECO管理廃棄に対して、冷媒漏洩点検・整備記録簿を承諾依頼しますか？

日付の入力を確認してください。「OK」ボタンを押すと、変更・取り消しは出来ません。

OK
キャンセル

12月20日(水) 11:38 (22 時間前)

一般財団法人 日本冷媒・環境保全機構 <training@jreco.or.jp>
 To 自分

施設名称：JRECO管理廃棄
 機器管理番号（伝票番号）：ABCD-1234-EFGH

(株)JRECO管理廃棄様
 貴事業所における上記の業務用フロン充填機器（第1種特定製品）の点検・整備結果を、以下の通り点検・整備記録簿（ログブック）に登録しますのでご承諾ください。

ご承諾は、下記のログブックを開いて内容をご確認の上、貴担当者名をご記入ください。
 ご記名後、下部の「確認画面へ」をクリックして確認画面へ進み、下部の「登録」ボタンをクリックすれば承諾完了です。

▼点検・整備記録簿
<https://dev.jreco.jp/test/logbook/edit/5403913323/hGKG2/9j2T>

このメールは配信専用のアドレスで配信されております。
 このメールを一般財団法人 日本冷媒・環境保全機構に返信頂いても、返信内容の確認およびご返答ができません。
 あらかじめご了承ください。

 一般財団法人 日本冷媒・環境保全機構
 〒105-0011
 東京都港区芝公園3-5-8 機械振興会館4F 406-2
 TEL：03-5733-5311
 e-Mail contact@jreco.or.jp

点検技術業者が『承諾依頼』をクリックして、管理者の承諾を求めるときに点検技術業者のポイントが消費されます。

同時にシステムから管理者宛に承諾依頼のメールが自動発信されます。

管理者は、メールのURLからシステムにログインしてログブックを閲覧、登録内容を確認して承諾欄に記名、承認します。

管理者がデータの承諾をしないとログブックには登録されたことにはなりません。

管理者

管理者による登録内容の確認と承諾

管理者は、登録内容を確認して2表の管理者承諾欄に記名し、確認画面から『登録』をクリックします。承諾通知が充填回収業者へ自動的に送られます。

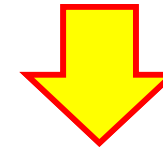

ログブックへのデータ登録完了



管理者

冷媒漏洩点検・整備記録簿 2020年6月1日 ~ ----年--月--日

注意1: 冷媒の充填・回収作業は、第一種フロン類充填回収業の知識を有する資格者本人によるか、またはその立会いが必要です。
 2: *が付いている項目は必ず入力してください。なお施設管理者(事業所)と使用冷媒は、登録後の変更はできません。
 3: 機器廃棄の場合は本記録簿への登録は不要です。代わりに行程管理票を作成し、最初に機器管理番号を入力してください。
 4: 前項変更で行程管理票を作成しなかった際は一度画面で閉鎖操作をしてください。管理番号の転用、再利用はできません。

1. 第一種特定製品の管理者・施設・製品情報

施設管理者	ジェレコ 東京事業所 〒106-0011 東京都港区芝公園	事業者コード	HP27172974	法定管理者 (本社等) 名・住所	ジェレコ 〒106-0011 東京都港区芝公園
施設名称	ジェレコ タワーフロントビル 会社情報から取得 履歴から選択	系統名	3階西3区画	設備製造者	手書き入力 ソニックP
施設住所	〒106-0011 住所検索 東京都 住所1 港区芝公園 住所2 9999	設置年月日	2020 6 1	分類	ビル用パッケージエアコン
代表電話	99-9999-9999	用途	空調用	製造番号	SONCFFAC20200601
機器管理 従事者	芝刈 民雄 同左電話 99-9999-9999	型式	SONCFFACXSML	圧縮機の原動機 の定格出力 kW	8
E-mail	jrec0406-2@hotmail.com 追加送信E-Mail:	使用 冷媒	R22 GWP:1810	出荷時初期 充填量 kg	10.00
備考					

機器廃棄の場合は本記録簿への登録は不要です。代わりに行程管理票を作成し、最初に機器管理番号を入力してください。

2. 漏洩点検・整備・回収・充填記録

作業年月日	点検・整備区分	充填冷媒	回収量 kg	戻し充填量 kg	追加充填量 kg	破壊・再生・保管量 kg	点検内容	点検結果
2020-06-05	定期点検	R22	0.00	0.00	0.00	0.00	直接法	なし
漏洩・故障箇所		漏洩・故障原因		修理内容		直ちに修理困難な場合はその理由 修理予定日		
備考								
作業請負者社名		所在地			作業担当者		資格者証	
保全サービス東日本		〒106-0011 東京都港区芝公園			穂取清美			
登録番号	登録都道府県	E-mail	代表電話					
T12321	東京都	jrec0406-2@hotmail.com	00-0000-0000					

実施作業は2表の内容に相違ありません。

作業請負者責任者確認: 穂取清美 = 管理者承諾*: 芝刈 民雄

管理者

点検技術業者

点検技術業者への登録承諾通知 ログブックへの登録完了メール

管理者が承諾すると、システムから点検技術業者と管理者へ「点検・整備記録簿（ログブック）登録完了通知メール」が自動送信されます。



簡易点検の入力

ログブックには、簡易点検の記録もできます。
簡易点検の履歴は、いつでも閲覧、確認できます。

メインメニューの『ログブック一覧』または『ログブック追加登録』をクリックして機器管理番号を入力し、該当する機器の操作欄の『簡易点検』をクリックして簡易点検の入力画面を開きます。



メインメニュー

ログイン者の登録業種: 点検技術業者 前回ログイン: 2023-12-20 10:31:06

点検・整備記録簿(ログブック)

注意: 1) 冷媒の充填や回収については登録できません。充填や回収は充填回収業者に依頼願います。
2) 機器廃棄時はログブックへの登録ではなく、行程管理票を作成願います。「取次者」として事業所登録されると、廃棄者に代わって行程管理票を作成できます。冷媒の回収は充填回収業者に依頼願います。

ログブック一覧

ログブック追加登録

事業所登録 新規登録、登録閲覧、変更

ログイン者登録情報

副ユーザー、準ユーザー登録

ログアウト



1件~2件(合計:2件)												
No	最終入力日	機器管理番号	状態	累計 漏えい量	最新作業日	点検・整備 (簡易点検) 登録数	施設管理者	系統名 製品分類	製品施設 都道府県	最終 更新日	次回簡易 点検期限 次回定期 点検期限	操作
1	2023-12-21	ANK4-UHC4-YCMD	利用可能		2023-12-21	1件(1件)	JRECO管理廃棄	冷水機	東京都	2023-11-17	2024-03-31 【初回未登録】	登録・修正 閲覧 簡易点検
2	2023-12-20	8WP3-Y7WS-B7UN	利用可能		2023-12-20	2件(1件)	JRECO管理廃棄	ビル用パッケージエアコン	東京都	2023-09-20	2024-02-29 2026-12-31	登録・修正 閲覧 簡易点検

簡易点検の入力画面が開きます。

使用機器の分類（ビル用パッケージエアコン）に対応した簡易点検フォーマット（ビル用マルチエアコン・店舗用パッケージエアコン）が自動的に表示されます。

点検した項目にチェックを入れるだけで登録できます。

フォーマットで「その他」を選択して独自の点検項目を設定することもできます。



点検技術業者

冷媒漏洩点検・整備記録簿 2023年4月1日 ~ ----年--月--日

注意：冷媒の充填・回収作業は、第一種フロン類充填回収業の知見を有する資格者本人によるか、またはその立会いが必要です。
 *が付いている項目は必ず入力してください。
 定期点検で簡易点検も兼ねる場合は、簡易点検記録も記入して下さい。記入しないと次回期限が表示されません。

最終更新: 2023-09-20
 次回簡易点検期限: 2024-02-29

1. 第一種特定製品の管理者・施設・製品情報 ...管理者がログインすると、1表に管理者登録情報が自動記入されます。また充填回収業者がログインすると、2表に業者登録情報が自動記入されます。

施設管理者 (株)JRECO 管理廃棄 〒105-0011 東京都港区芝公園123	事業者 コード H123456789	法定管理者 (本社等) 名・住所 (株)JRECO 管理廃棄本社 〒105-0011 東京都港区芝公園123
施設名称 JRECO 管理廃棄	系統名	設備製造者 ダイキン工業
施設住所 〒105 -0011 住所検索 東京都 住所1 港区芝公園 住所2 123	設置年月日 2023 -4 -1	分類 ビル用パッケージエアコン
代表電話 03-1234-5678	使用機器 用途 空調用	製造番号 123
機器管理 従事者 管理者・廃棄者1	同左電話 03-1234-5678	型式 R11 GWP:4660
E-mail abc12345@email 追加送信E-Mail:		圧縮機の原動機 の定格出力 kW 8
備考		出荷時初期 充填量 kg 12.00

2. 簡易点検記録 ...簡易点検は定期点検と兼ねても結構ですが、簡易点検の記録は定期点検記録とは別に作成してください。
 (本画面右上等の次回簡易点検時期期限は、前回点検登録日の翌月1日から起算して3ヶ月後の月末日を表示します。)
 ・点検した項目で異常が無ければチェックのみを記入のこと。
 ・点検した項目でなんらかの異常が見られる場合には、チェックを記入の上、コメント欄に状態を記載のこと。
 ・総合的に判断して、漏えい兆候がなければ「なし」とし、「ありの場合」はコメント欄に状態を記載して登録すると共に専門業者に点検、修理を依頼すること。
 (後者の点検、修理内容は、簡易点検記録簿の「点検内容」欄に必ず記載してください。)
 ・簡易点検に代る省令第13号に基づく常時監視システムを利用する場合は、簡易点検に「常時監視システム利用」にチェックを記入、終了時にはチェックを外して、画面に従い必要事項を登録すること。

作業年月日* 2023 -12 -21 入力日の日付を記入	簡易点検フォーマット* ビル用マルチエアコン・店舗用パッケージエアコン	点検者名* 点検 太郎
1. 室外機の異常振動・異常運転音状況	<input checked="" type="checkbox"/> チェック コメント:	
2. 室外機及び周辺の油のじみ	<input checked="" type="checkbox"/> チェック コメント:	
3. 室外機のキズの有無、熱交換器の腐食、錆、傷など	<input checked="" type="checkbox"/> チェック コメント:	
4. 室内機の熱交換器の霜付きの有無	<input checked="" type="checkbox"/> チェック コメント:	
5. (店舗用パッケージエアコン) 熱交換器の霜付き、油にじみなど	<input checked="" type="checkbox"/> チェック コメント:	
6. 漏えい兆候	なし コメント:	
7. 気付き事項	コメント:	
点検技術者社名 (株)点検技術業者51	所在地 〒105-0011 東京都港区芝公園123	E-mail 123abc456@email
		代表電話 03-5678-1234

常時監視システム利用

一覧へ戻る 確認画面へ

簡易点検記録の管理者への登録通知



点検技術業者

データ入力



登録通知メール

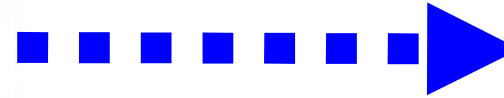

管理者

dev.jreco.jp の内容

簡易点検を登録しますか？

日付の入力を確認してください。「OK」ボタンを押すと、変更・取り消しは出来ません。

一般財団法人 日本冷媒・環境保全機構 <training@jreco.or.jp>
To 自分 ▼

施設名称： JRECO管理廃棄
機器管理番号（伝票番号）： ABCD-1234-EFGH

(株)JRECO管理廃棄様
貴事業所における上記の業務用フロン充填機器（第1種特定製品）の簡易点検記録簿が登録されました。

▼簡易点検記録簿
https://dev.jreco.jp/test/logbook/simple/check/7570318284/vY9Zb/UJ_0R

このメールは配信専用のアドレスで配信されております。
このメールを一般財団法人 日本冷媒・環境保全機構に返信頂いても、返信内容の確認およびご返答ができません。
あらかじめご了承ください。

一般財団法人 日本冷媒・環境保全機構
〒105-0011
東京都港区芝公園3-5-8 機械振興会館4F 406-2
TEL：03-5733-5311
e-Mail contact@jreco.or.jp

点検技術業者が『登録』をクリックして、簡易点検記録簿に登録します。
同時にシステムから管理者宛に登録通知のメールが自動発信されます。
管理者は、メールのURLからシステムにログインして簡易点検記録簿を閲覧、
登録内容を確認することができます。
尚、簡易点検記録についての管理者の承認は不要です。

ログブックの更新 (1件ずつ)

- 機器を登録して 1 年経過したログブックには更新料が発生します。更新されていないログブックは点検・整備データの登録が出来ません（閲覧や出力は可能です）。
- ログブック画面に表示される「点検・整備記録簿更新」ボタンをクリックして更新させます。なお、クリックすると 110 円（税込）がポイント課金されます。

メインメニューの『ログブック一覧』または『ログブック追加登録』をクリックして機器管理番号を入力し、ログブックを開きます。

更新料が発生したログブックは『ログブック一覧』では機器管理番号が赤字で表示されています。操作欄の「登録・修正」または「簡易点検」をクリックしてログブックを開きます。

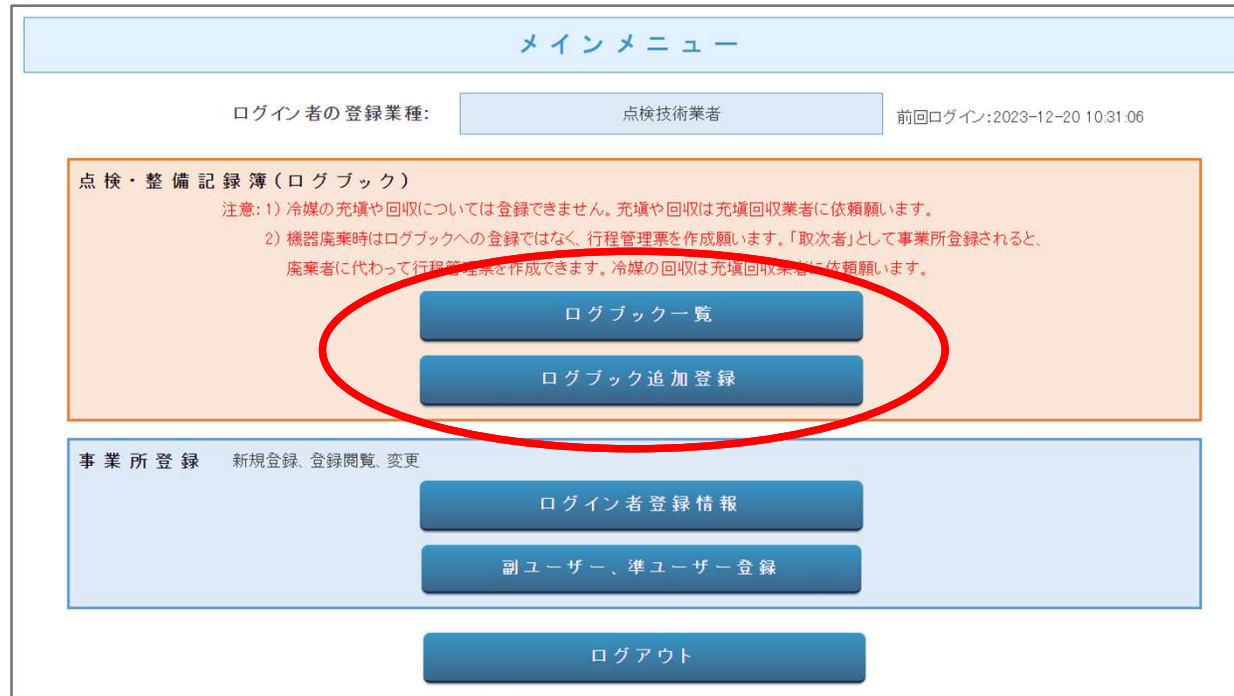

66	2023-02-10	TATX-7VN8-PD37	利用可能	0.00	2023-02-10	2件
67	2022-11-04	TTRG-MGYM-LERP	利用可能		2022-11-04	1件(4件)

表示したログブックの「点検・整備記録簿更新」ボタンをクリックして更新させます。

点検・整備記録簿の更新切れのため新規登録が行えません。更新を行えば新規登録が行えるようになります。

点検・整備記録簿更新

機器を登録して1年経過すると更新料が発生します。
 「点検・整備記録簿更新」ボタンをクリックして更新させます。
 また、クリックすると1円(税込)がポイントから引き落とされます。

冷媒漏洩点検・整備記録簿 2020年7月11日 ~ ----年--月--日

機器管理番号 TTRG-MGYM-LERP

初回作成日: 2021-11-01
 最終登録: 2021-11-01
 最終更新: 2022-11-01
 次回簡易点検期限: 2023-02-28
 次回定期点検期限: 【対象外】

注意1: 冷媒の充填・回収作業は、第一種フロン類充填回収業の知見を有する資格者本人によるか、またはその立会いが必要です。
2: *が付いている項目は必ず入力してください。なお、使用冷媒は登録後の変更はできません。
3: 機器廃棄の場合は本記録簿への登録は不要です。代わりに行程管理票を作成し、最初に機器管理番号を入力してください。
4: 前項要領で行程管理票を作成しなかった際は一覧画面で閉鎖操作をしてください。管理番号の転用、再利用はできません。

1. 第一種特定製品の管理者・施設・製品情報 ...管理者がログインすると、1表に管理者登録情報が自動記入されます。また充填回収業者がログインすると、2表に業者登録情報が自動記入されます。入力した業者が承諾依頼時に変更・訂正を行った1表中の欄は、赤色の枠で示します。

施設管理者	(株)JRECO 管理廃棄 〒105-0011 東京都港区芝公園123	事業者 コード	H123456789	法定管理者 (本社等) 名・住所	(株)JRECO 管理廃棄本社 〒105-0011 東京都港区芝公園123
施設名称	JRECO 管理廃棄 会社情報から取得	系統名		設備製造者	日立 <input type="button" value="▼"/> ←プルダウンメニューから選択 または手書き入力で訂正可能
施設住所	〒105-0011 <input type="button" value="住所検索"/>	設置年月日		2020-7-11	
	東京都 <input type="button" value="▼"/> 住所1 港区芝公園 住所2 1-2-3	分類		内蔵型業務用冷蔵庫 <input type="button" value="▼"/>	



更新させると、通常どおり、2表に点検・整備のデータを登録できます。

登録情報の変更・編集

- 代表者や担当者が変更になった場合など、業者登録データの変更ができます。
- 登録事業者に付与された事業所コードは変更できません。

メインメニュー

ログイン者の登録業種: 点検技術業者 前回ログイン: 2023-12-20 10:31:06

点検・整備記録簿(ログブック)

注意: 1) 冷媒の充填や回収については登録できません。充填や回収は充填回収業者に依頼願います。
2) 機器廃棄時はログブックへの登録ではなく、行程管理票を作成願います。「取次者」として事業所登録されると、廃棄者に代わって行程管理票を作成できます。冷媒の回収は充填回収業者に依頼願います。

ログブッカー一覧

ログブック追加登録

事業所登録 新規登録、登録閲覧、変更

ログイン者登録情報

副ユーザー、準ユーザー登録

ログアウト



メインメニューの「ログイン者登録情報」をクリックします。

事業所コード以外（ログインID、パスワード等）の情報を変更出来ます。

点検技術業者情報 編集	
<p>点検技術業者情報の編集をおこなってください * がついている項目はかならず入力してください</p>	
<p>利用料金精算方法 *</p> <p>注) 選択方法Aからは1度はBに変更できますが、Bを選択後はAへの変更はできません。</p>	<p>B. 各事業所宛の請求書に基づき、利用料金を指定口座に振込む。</p>
作成日	2021-10-14
ログインID *	ログインID/パスワードは変更できません tenken
パスワード *	パスワードを変更する場合は変更するパスワードを入力してください
確認用パスワード *	パスワードを変更する場合はこちらにも変更するパスワードを入力してください
ユーザ名 *	JRECO 設備(点検技術)
Email *	abc123456@mail
確認用Email *	abc123456@mail
事業所名(会社名) *	(株) JRECO 設備
事業所代表者名	点検花子
郵便番号	105 -0011 住所検索
住所1 *	東京都港区芝公園
住所2 *	番地以降はこちらで入力してください 123
電話 *	03-1234-5678
Fax	
JRECOからの情報提供メールを受取る	<input type="checkbox"/> 受取る
事業者コード	<p>本システムの事業者コードとなります。この番号は変更する事はできません。</p> <p>事業者コード S151039495</p>

事業者コードは変更不可

利用料金 (ポイント)

ご利用料金について

内容	ポイント
充填・回収作業を伴わない 点検整備作業の登録	100+税
ログブック更新 (1件ずつ)	100+税

システムの利用者としての業者登録、簡易点検の入力、データの閲覧・出力（印刷）は無料です。

利用実績 (ポイント履歴)

A. 預け金方式では利用可能なポイント残高が表示されます。
 B. 請求書方式では当月利用実績ポイントが表示されます。

『利用実績 (ポイント履歴)』をクリックすると、ポイントの利用実績 (履歴) の明細が表示されます。

利用実績 (請求書での精算分)

料金支払い方法 : 請求書による事業所後払い

表示取引期間 2023-11-22 ~ 2023-12-22 検索

1件~2件 (合計:2件)

No	取引年月日	内容	詳細	利用金額 (利用ポイント) (単位:円)
表示取引期間利用金額 (単位:円) 2				
1	2023-12-21 16:55	点検・整備記録簿更新	管理番号: TTRG-MGYM-LERP 施設名: JRECO管理廃棄 施設管理者: (株)JRECO管理廃棄	1
2	2023-12-20 11:38	点検・整備記録簿(定期点検記録他)	管理番号: 8WP3-Y7WS-B7UN 施設名: JRECO管理廃棄 施設管理者: (株)JRECO管理廃棄	1

RaMS導入により・・・

1. 利用は簡単、管理は安心・確実！法令遵守！
2. DXでの効率的運用でコストセーブ！
3. データ活用でのフロン排出抑制で環境に貢献！



JRECO冷媒管理システム RaMS（ラムズ）のお問合せ先
一般財団法人 日本冷媒・環境保全機構
電話：03-5733-5311 E-mail：contact@jreco.or.jp
〒105-0011東京都港区芝公園3-5-8機械振興会館406-2

