

1. 点検・整備記録簿における追加メールアドレスについて (複数の事業所を担当する場合)

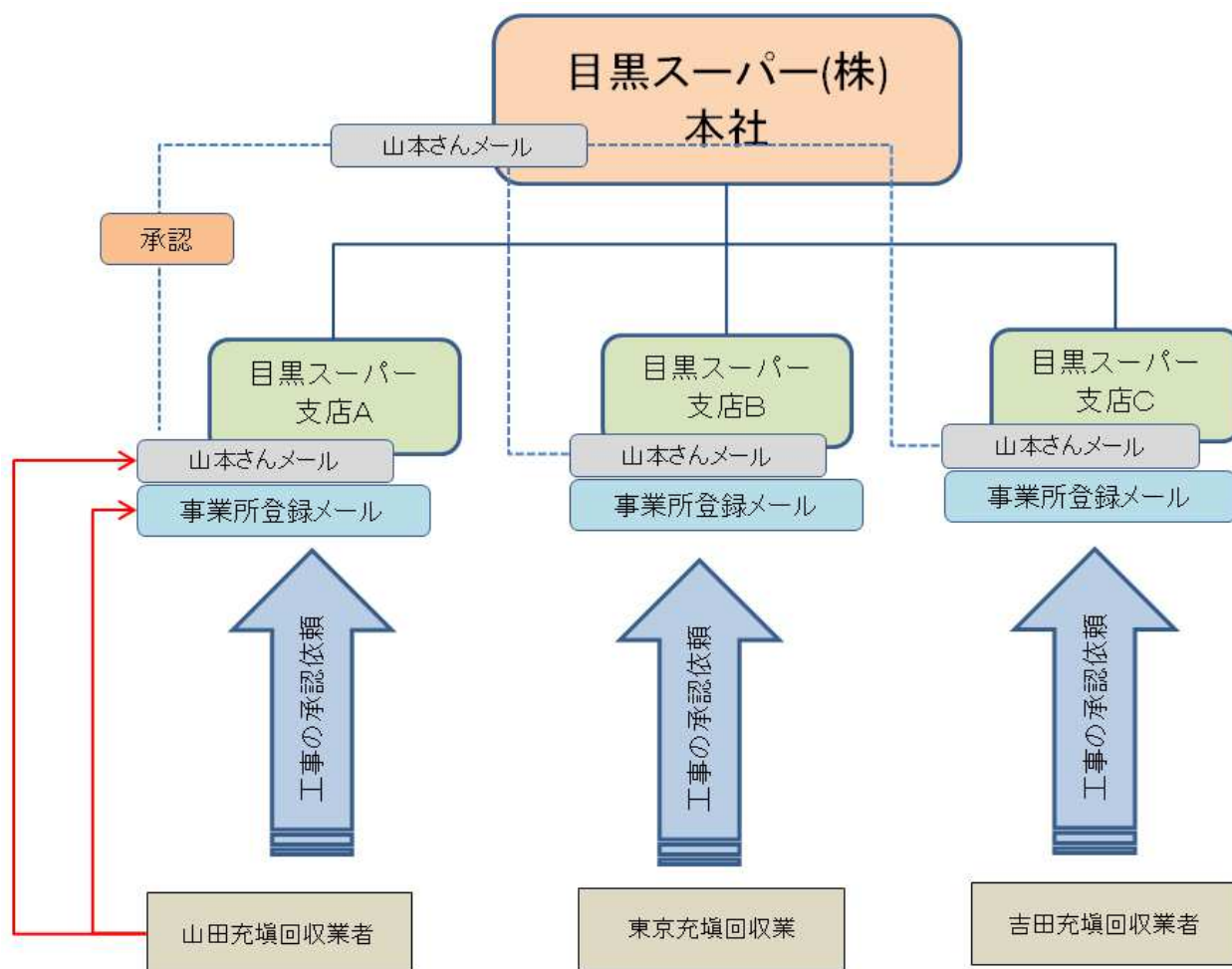

責任者が複数の事業所を担当する場合

点検・整備記録簿を登録する時に、追加のメールアドレスが入力出来ます。

例えば、責任者が複数の事業所を担当する場合、本社の担当者メールを登録することで各事業所のデータを管理することができます。

【 なお、事業所登録のメールアドレスにも承認依頼のメールが来ます。つまり、2つのメールアドレスを入力すると承認依頼メールが事業所登録した時のメールと担当者メールの2つに来ることになります。よって、どちらか一方のアドレスを選択して、承認する必要があります。】

また、記入する充填回収業者は、担当管理者のメールアドレスを知っておく必要があります。

1. 下記は、追加メールアドレスに担当者のメールを入力した場合。

冷媒漏洩点検・整備記録簿 〇〇〇〇年〇月〇日 ~ 〇〇〇〇年〇月〇日

注意：冷媒の充填・回収作業は、第一種フロン類充填回収業の知見を有する資格者本人によるか、またはその立会いが必要ですが、**が付いている項目は必ず入力してください。**

機器管理番号	
--------	--

1. 第一種特定製品の管理者・施設・製品情報 ……管理者がログインすると、1表に管理者登録情報が自動記入されます。また充填回収業者がログインすると、2表に業者登録情報が自動記入されます。

施設所有者*	<input type="radio"/> 新規登録 <input type="radio"/> 履歴から選択 <input checked="" type="radio"/> 事業者コードから選択 事業者コードを入力してください H781299778 目黒スーパー支店A(株) 〒100-0002 東京都千代田区皇居外苑	事業者コード	H781299778	管理者(本社等)名・住所	目黒スーパー(株)本社 〒100-0001 東京都千代田区千代田
施設名称*	目黒スーパー支店A	系統名	A-1	設備製造者*	日本製造(株)
施設住所*	〒100-0002 住所検索 東京都 住所1 千代田区皇居外苑 住所2	設置年月日	2014-12-10	分類*	冷凍冷蔵ユニット
代表電話	03-1111-2222	用途*	冷凍用・プロセス冷却用	製造番号*	NM50001
機器管理従事者*	目黒 一郎	同左電話	03-1111-2222	型式	NM501
E-mail*	toq_0207@yahoo.co.jp 追加送信E-Mail: toq_0405@yahoo.co.jp			使用冷媒*	R407C
				圧縮機の原動機の定格出力 kW	8
				出荷時初期充填量 kg*	10.00

2. 漏洩点検・整備・回収・充填記録 ……登録番号、都道府県を入力すると業者登録情報が表示されます。充填冷媒が1表の使用冷媒と相違するとエラーとなります。一旦回収して作業後にその冷媒を再充填した量は「戻し充填量」に、新たな冷媒を充填した量は「追加充填量」に記入して下さい。破壊再生冷媒がある場合は行程管理票発行も連携できます。

作業年月日*	点検・整備区分*	充填冷媒*	回収量 kg	戻し充填量 kg	追加充填量 kg*	破壊再生量 kg	点検内容	点検結果
2015-3-26	設置時追加充填量	R407C			0.00			
漏洩・故障箇所	漏洩・故障原因	修理内容	直ちに修理困難な場合はその理由			修理予定日		
備考								
作業請負者社名	所在地			作業担当者*	資格者証			
山田回収業 東京都	〒100-0001 東京都千代田区千代田			山田 太郎	第2種冷媒取扱			
登録番号	登録都道府県	E-mail	代表電話					
T123	東京都	tori@yahoo.co.jp	03-1111-2222					

整備者あり 整備者なし

実施作業は2表の内容に相違ありません。

作業請負者責任者確認: 山田 太郎 × ⇒ 管理者承諾:

2. 充填回収業者が、整備記録簿を作成して、管理者へ承諾を求めます。

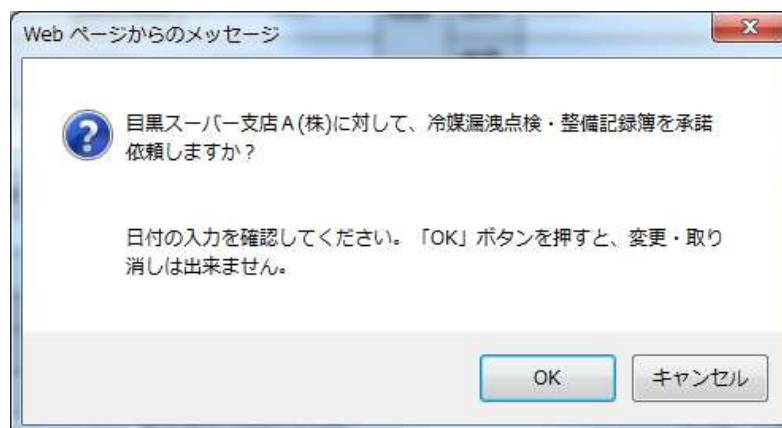

3. 目黒スーパー支店A の**事業所登録アドレス**に来たメール

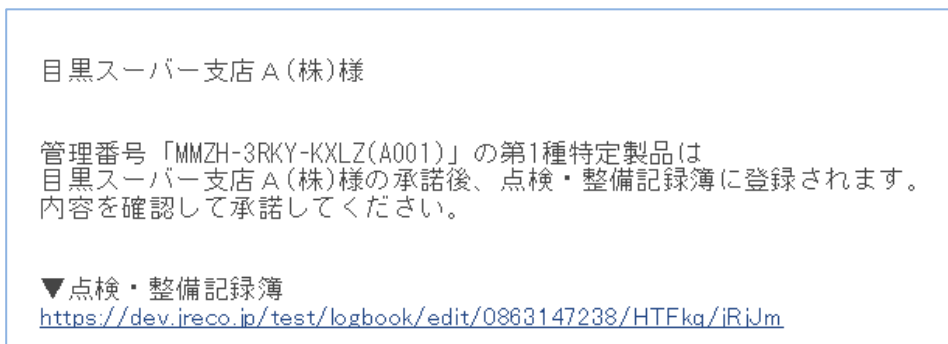

4. 目黒スーパー支店A の**担当者アドレス**に来たメール

このように、承認依頼のメールは、担当者と管理者登録したアドレスの2つに入ります。

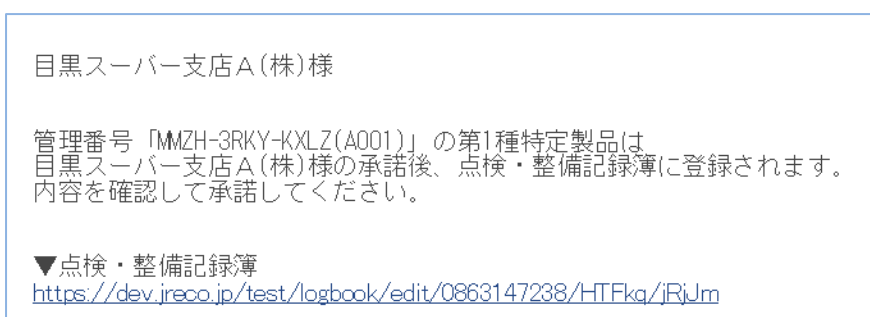

5. 担当者は、メールのURLをクリックして、ログイン画面から目黒スーパー支店A の IDとパスワードを入力してログインします。

ログインしてください。

ログインID
パスワード

ログイン

ログインIDとパスワードは、下の各業者登録で入力したものを入力してください。ご利用者が独自に決めます。システム側で指定するものではありません。

事業所登録がまだの方
「事業所登録」をクリックして
管理者・廃業者、取次者、充填回収業者の登録を行ってください。

統括部署登録がまだの方
「統括部署登録」をクリックして
統括部署の登録を行ってください。

破壊・再生業者登録がまだの方
「破壊・再生業者登録」をクリックして
破壊・再生業者の登録を行ってください。

課金システムについて

取扱説明書

よくある質問

お問合せ

このシステムで出来る事

行程管理票は、紙で作成するモードなどを追加してバージョンアップしました。すでに登録されたデータは、そのまま利用できます。

6. メインメニューから、「点検・整備記録簿一覧」をクリックして開きます。

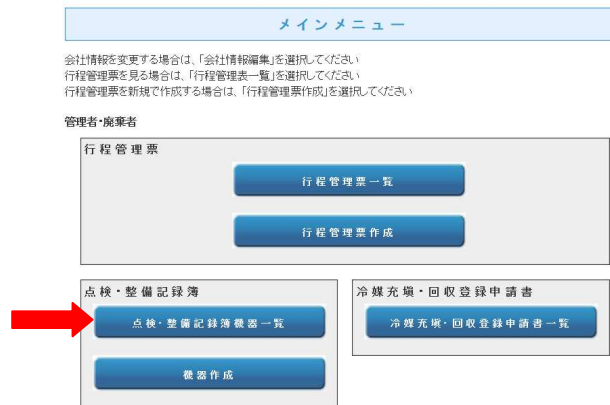

7. 一覧表から、「利用承諾待ち」の伝票の「閲覧」をクリックします。

1件~2件 (合計:2件)

No	最終登録日	機器管理番号	状態	最新作業日	点検・整備記録簿 登録数	施設所有者	製品施設 都道府県	操作
1	2015-03-26	MMZH-3RKY-KXLZ	利用可能(承認待ち)	2015-03-26	1件	目黒スーパー支店A	東京都	閲覧 パス設定 閉鎖

8. 整備記録簿が表示されますので、管理者の承認欄に入力します。

冷媒漏洩点検・整備記録簿 2014年12月10日 ~ ---年--月--日

注意:冷媒の充填・回収作業は、第一種フロン類充填回収業の知見を有する資格者本人によるか、またはその立会いが必要です。
*が付いている項目は必ず入力してください。

機器管理番号 MMZH-3RKY-KXLZ
最終登録:

1. 第一種特定製品の管理者・施設・製品情報 ...管理者がログインすると、1表に管理者登録情報が自動記入されます。また充填回収業者がログインすると、2表に業者登録情報が自動記入されます。

施設所有者	目黒スーパー支店A(株) 〒100-0002 東京都千代田区皇居外苑	事業者 コード	H781298778	管理者 (本社等) 名・住所	目黒スーパー(株)本社 〒100-0001 東京都千代田区千代田
施設名称	目黒スーパー支店A	系統名	A-1	設備製造者	日本製造(株)
施設住所	〒100-0002 住所検索 東京都 住所1 千代田区皇居外苑 住所2	設置年月日	2014-12-10	分類	冷凍冷蔵ユニット
代表電話	03-1111-2222	用途	冷凍用・プロセス冷却用	製造番号	NM50001
機器管理 従事者	目黒 一郎	同左電話	03-1111-2222	型式	NM501
E-mail	too_0207@yahoo.co.jp 追加送信E-Mail: too_0405@yahoo.co.jp	使用 冷媒	R407C	圧縮機の原動機 の定格出力 kW	8
				出荷時初期 充填量 kg	10.00

2. 漏洩点検・整備、回収・充填記録 ...登録番号、都道府県を入力すると業者登録情報が表示されます。充填冷媒が1表の使用冷媒と相違するエラーとなります。
一旦回収して作業後その冷媒を再充填した量(見込充填量)に、新たな冷媒を充填した量(追加充填量)に記入して下さい。
破壊再生冷媒がある場合は行程管理票発行も連携できます。

作業年月日	点検・整備区分	充填冷媒	回収量 kg	戻し充填量 kg	追加充填量 kg	破壊再生量 kg	点検内容	点検結果
2015-03-26	設置時追加充填量	R407C			0.00			
漏洩・故障箇所	漏洩・故障原因	修理内容	直ちに修理困難な場合はその理由	修理予定日				
備考								
作業請負者社名	所在地	作業担当者	資格者証					
山田回収業	〒100-0001 東京都千代田区千代田	山田 太郎	第2種冷媒取扱					
登録番号	登録都道府県	E-mail	代表電話					
T123	東京都	tori@reco.or.jp	03-1111-2222					

実施作業は2表の内容に相違ありません。

作業請負者責任者確認: 山田 太郎 ⇒ 管理者承諾*: 目黒 一郎 x

以上